



Kennziffer
A VI 5 vj
2/05

Statistische Berichte

Sozialversicherungspflichtig beschäftigte Arbeitnehmer in Bayern am 30. Juni 2005

Teil I der Ergebnisse der Beschäftigtenstatistik

Herausgegeben im
April 2006
Bestellnummer:
A65013 200542
Einzelpreis:
14,20 €



Statistisches Jahrbuch für Bayern 2005

- 576 Seiten
- Tabellenwerk mit den wichtigsten statistischen Daten zum Freistaat Bayern
- 64 Schaubilder
- Bayernkarten mit Regierungsbezirken, Landkreisen und kreisfreien Städten, Regionen
- Geographische und meteorologische Angaben
- auch auf CD-ROM

Inhalt

- Zeitreihen • Zeitreihen zu sämtlichen statistischen Bereichen für die Jahre 1960, 1970, 1980, 1990, 2003 und 2004
- Bevölkerung und Kultur • Bevölkerungsstand und -bewegung, Gesundheitswesen, Bildung und Kultur, Rechtspflege, Wahlen, Erwerbstätigkeit
- Wirtschaft und Finanzen • Land- und Forstwirtschaft, Produzierendes Gewerbe, Bautätigkeit, Wohnungswesen, Handel und Gastgewerbe, Verkehr, Geld und Kredit, Versicherungen, Öffentliche Finanzen, Preise
- Soziale Verhältnisse • Öffentliche Sozialleistungen, Löhne und Gehälter, Versorgung und Verbrauch
- Gesamte Volkswirtschaft • Entstehung, Verteilung und Verwendung des Sozialproduktes, Umweltschutz
- Regionaldaten • Strukturdaten der Landkreise, kreisfreien Städte, Regierungsbezirke und Regionen
- Bund und Länder • Wichtige Strukturdaten Deutschlands und aller Bundesländer
- Bayern in Europa • Strukturdaten der Mitgliedsstaaten der EU
- Sachverzeichnis • Merkmalsbezogen tief gegliedert

www.statistik.bayern.de/veroeffentlichungen/webshop

Weitere Bestellmöglichkeiten finden Sie
im Impressum.



Zeichenerklärung

- | | | | |
|---|--|-----|--|
| 0 | = mehr als nichts, aber weniger als die Hälfte der kleinsten in der Tabelle nachgewiesenen Einheit | () | = Nachweis unter dem Vorbehalt, dass der Zahlenwert erhebliche Fehler aufweisen kann |
| - | = nichts vorhanden | p | = vorläufiges Ergebnis |
| / | = keine Angaben, da Zahlen nicht sicher genug | r | = berichtiges Ergebnis |
| · | = Zahlenwert unbekannt oder geheimzuhalten | s | = geschätztes Ergebnis |
| x | = Tabellenfach gesperrt, da Aussage nicht sinnvoll | ≙ | = entspricht |

Auf- und Abrundungen

Im allgemeinen ist ohne Rücksicht auf die Endsummen auf- bzw. abgerundet worden. Deshalb können sich bei der Summierung von Einzelangaben geringfügige Abweichungen zu den Endsummen ergeben. Bei Aufgliederungen einer Gesamtheit in Prozent kann die Summe der Einzelwerte wegen Rundens vom Wert 100 % abweichen. Eine Abstimmung auf 100 % erfolgt im allgemeinen nicht.

Impressum

Verleger, Herausgeber und Druck: Bayerisches Landesamt für Statistik und Datenverarbeitung
Neuhauser Straße 8, 80331 München
Briefanschrift: 80288 München
Telefon: 089 2119 255; Telefax: (089) 2119 607
E-Mail: vertrieb@statistik.bayern.de
Internet: <http://www.statistik.bayern.de>

© Vervielfältigung und Verbreitung, auch auszugsweise, bedürfen der Genehmigung des Herausgebers. In Druckwerken sind für nicht gewerbliche Zwecke Vervielfältigung und Verbreitung, auch auszugsweise, mit Quellenangabe gestattet.

Inhaltsübersicht

Textteil	Seite
Vorbemerkungen	2
Methodische Erläuterungen	2
Begriffliche Erläuterungen	4
Schaubilder	
1. Von der Meldung des Arbeitgebers zur Statistik	8
2. Veränderung der sozialversicherungspflichtig Beschäftigten am Arbeitsort am 30. Juni 2005 gegenüber dem Vorjahresquartal in den kreisfreien Städten und Landkreisen Bayerns	9
3. Sozialversicherungspflichtig Beschäftigte am Arbeitsort in Bayern jeweils zum Quartalsende seit 1995	10
4. Sozialversicherungspflichtig Beschäftigte am Arbeitsort in Bayern am 30. Juni 2004 und 2005 nach Altersgruppen und Geschlecht	10
5. Sozialversicherungspflichtig Beschäftigte am Arbeitsort in Bayern am 30. Juni 2005 nach Wirtschaftsabschnitten, Geschlecht und Teilzeitbeschäftigung	11
Tabellenteil	
1. Strukturdaten über sozialversicherungspflichtig Beschäftigte am Arbeitsort in Bayern am 30.06.2005	12
2. Sozialversicherungspflichtig Beschäftigte am Arbeitsort in Bayern seit 1997 jeweils zum 30.06. nach Vollzeit-/Teilzeitbeschäftigung, Wirtschaftsbereichen sowie nach Geschlecht	14
3. Sozialversicherungspflichtig Beschäftigte am Arbeitsort sowie am Wohnort in den kreisfreien Städten und Landkreisen Bayerns am 30.06.2005 nach Wirtschaftsbereichen, Geschlecht, Teilzeitbeschäftigung und Staatsangehörigkeit	16
4. Sozialversicherungspflichtig Beschäftigte am Arbeitsort in Bayern am 30.06.2005 nach Wirtschaftsabschnitten und -unter- abschnitten, nach Vollzeit- und Teilzeitbeschäftigungen und nach Deutschen und Ausländern sowie nach Geschlecht	22
5. Sozialversicherungspflichtig Beschäftigte am Arbeitsort in Bayern am 30.06.2005 nach zusammengefassten Wirtschaftsabschnitten, deutschen und ausländischen Beschäftigten und Altersgruppen sowie nach Geschlecht	24
6. Sozialversicherungspflichtig Beschäftigte am Arbeitsort in Bayern am 30.06.2005 nach zusammengefassten Wirtschaftsabschnitten, Altersgruppen, Ausländer/-innen, beruflicher Ausbildung sowie nach Geschlecht	26
7. Ausländische sozialversicherungspflichtig Beschäftigte am Arbeitsort in Bayern am 30.06.2005 nach zusammen- gefassten Wirtschaftsabschnitten, Altersgruppen und ausgewählten Staatsangehörigkeiten sowie nach Geschlecht	28
8. Sozialversicherungspflichtig Beschäftigte am Arbeitsort in den kreisfreien Städten und Landkreisen Bayerns am 30.06.2005 nach Deutschen und Ausländern, Vollzeit- und Teilzeitbeschäftigten sowie nach Geschlecht	32
9. Sozialversicherungspflichtig Beschäftigte am Arbeitsort in den kreisfreien Städten und Landkreisen Bayerns am 30.06.2005 nach Wirtschaftsabschnitten sowie nach Geschlecht	36
10. Sozialversicherungspflichtig Beschäftigte am Wohnort in Bayern am 30.06.2005 nach Berufsbereichen, -abschnitten und ausgewählten -gruppen sowie beruflicher Ausbildung und nach Geschlecht	44
11. Sozialversicherungspflichtig Beschäftigte am Wohnort in Bayern am 30.06.2005 nach Berufsbereichen, -abschnitten und ausgewählten -gruppen, Geschlecht, Vollzeit-/Teilzeitbeschäftigten sowie nach Deutschen und Ausländern	48
12. Sozialversicherungspflichtig Beschäftigte am Wohnort in den kreisfreien Städten und Landkreisen Bayerns am 30.06.2005 nach Geschlecht, Ausbildungsabschlüssen, Altersklassen sowie Auszubildende	50
Anhang	
Klassifikation der Wirtschaftszweige, Ausgabe 2003 (WZ 2003) - Tiefengliederung bis zur Ebene der Wirtschaftsgruppe	58
Zusammengefasste Wirtschaftsabschnitte für Veröffentlichungszwecke innerhalb der Beschäftigtenstatistik	65

Vorbemerkungen

In diesem Bericht werden in vierteljährlichem Abstand Ergebnisse über die sozialversicherungspflichtig beschäftigten Arbeitnehmer in tiefer wirtschaftlicher und regionaler Gliederung (Kreisebene) sowie nach demographischen und erwerbsstatistischen Merkmalen wie z.B. Alter, Geschlecht, berufliche Tätigkeit und Ausbildungsabschluss jeweils für das Quartalsende bereitgestellt. Die Basis hierfür bilden Auswertungen aus der Beschäftigtenstatistik der Bundesagentur für Arbeit.

Die bisherige Differenzierung der sozialversicherungspflichtig Beschäftigten nach Arbeitern/Arbeiterinnen und Angestellten ist zum 1. Januar 2005 mit dem Gesetz zur Organisationsreform in der gesetzlichen Rentenversicherung RVOrgG vom 9. Dezember 2004 aufgegeben worden. Ein weiterer Nachweis ist nicht mehr möglich bzw. nicht vorgesehen.

Zusätzlich erscheinen einmal jährlich, jeweils zum Stichtag 30. Juni, ein Bericht über die sozialversicherungspflichtig beschäftigten Arbeitnehmer in den Gemeinden sowie ein Bericht mit Auswertungen zum Pendlerverhalten der Beschäftigten.

Beginnend mit der Aufbereitung des Datenmaterials zum Stichtag 31. März 2003 kam im Landesamt ein neues Tabellenprogramm zum Einsatz, mit dem die Berichterstattung gegenüber früheren Stichtagen ausgeweitet wurde. Damit kann dem Informationsbedürfnis der Nutzer der Beschäftigtenstatistik noch mehr als bisher Rechnung getragen werden. Im Zuge der Umstellung auf das neue Tabellenprogramm fand zugleich auch eine Anpassung an die Aufbereitungspraxis der Bundesagentur für Arbeit statt. Dies führte dazu, dass – im Gegensatz zu früheren Aufbereitungen – fehlerhafte Signierungen zu einzelnen Merkmalen im Datenmaterial nicht mehr sachlogisch korrigiert, sondern konsequent als Fälle „ohne Angabe“ gekennzeichnet wurden.

Mit in Kraft treten des Gesetzes zur Neuregelung der geringfügigen Beschäftigungsverhältnisse zum 1. April 1999 wurde die Beitragspflicht zur Sozialversicherung auf einen Teil der bis dahin von der Beitragszahlung nicht erfassten geringfügigen Beschäftigungsverhältnisse ausgeweitet. Soweit Personen ausschließlich beitragspflichtige geringfügige Beschäftigungsverhältnisse ausüben, sind sie in den Nachweisungen dieser Veröffentlichung nicht enthalten.

Bedingt durch die Neuordnung des Meldeverfahrens wurde die Aufbereitung der Beschäftigtenstatistik bei der Bundesagentur für Arbeit zum Berichtsstichtag 30. Juni 1999 auf ein neues Verfahren umgestellt. Dies hat zur Folge, dass die direkte Vergleichbarkeit mit Auswertungen zu früheren Stichtagen aus methodischer Sicht nur eingeschränkt gegeben ist.

Ferner haben die Ergebnisse der Beschäftigtenstatistik bis drei Jahre nach dem Stichtag vorläufigen Charakter. Die Bundesagentur für Arbeit behält sich vor, diese in begründeten Fällen innerhalb dieses Zeitraums zu ändern. Für die eindeutige Bezeichnung des Datenmaterials ist daher neben dem Berichtsstichtag zusätzlich auch die Angabe des Auswertungsstandes (des sog. Dateistandes) erforderlich. Dem vorliegenden Bericht liegt der Auswertungsstand vom Dezember 2005 zugrunde.

Methodische Erläuterungen

Einführung

Die Beschäftigtenstatistik beruht auf dem integrierten Meldeverfahren zur Sozialversicherung (gesetzliche Kranken- und Renten- und Pflegeversicherung) und zur Bundesagentur für Arbeit (Arbeitslosenversicherung), das mit Wirkung vom 1. Januar 1973 im früheren Bundesgebiet eingeführt worden ist. Dieses Verfahren verlangt von den Arbeitgebern für alle sozialversicherungspflichtig beschäftigten Arbeitnehmer („Beschäftigte“) einheitliche und automationsgerechte Meldungen über demographische, erwerbsstatistische und sozialversicherungsrechtliche Tatbestände. Die maschinelle Verarbeitung der anfallenden Meldungen ermöglicht sowohl Auswertungen zur laufenden Arbeitsmarkt- und Konjunkturbeobachtung als auch weitergehende Strukturanalysen und -vergleiche in größeren Zeitabständen.

Rechtsgrundlage

Die gesetzliche Grundlage für die Durchführung der Statistik sozialversicherungspflichtig Beschäftigter ist seit dem 1. Januar 1998 das Dritte Buch Sozialgesetzbuch - Arbeitsförderung - (SGB III) vom 24. März 1997 (BGBl. I S. 594), in der Fassung der zwischenzeitlich erfolgten Änderungen. Nach § 281 SGB III hat die Bundesagentur für Arbeit - wie nach der bis dahin geltenden Regelung des Arbeitsförderungsgesetzes (AFG) - aus den in ihrem Geschäftsbereich anfallenden Daten Statis-

tiken, insbesondere über Beschäftigung und Arbeitslosigkeit der Arbeitnehmer und über die Leistungen der Arbeitsförderung, zu erstellen. Sie ist auch unverändert damit beauftragt, auf der Grundlage der Meldungen nach § 28a des Vierten Buches Sozialgesetzbuch - Sozialversicherung - (SGB IV vom 23. Dezember 1976 (BGBl. I S. 3845), in der Fassung zwischenzeitlicher Änderungen) eine Statistik sozialversicherungspflichtig Beschäftigter zu erstellen.

Aufgabe der Statistischen Ämter des Bundes und der Länder ist es, in Ergänzung dazu im Rahmen des erwerbsstatistischen Gesamtsystems, wichtige Tabellen zu erstellen, für allgemeine Zwecke zu veröffentlichen und sie mit den Beschäftigten- und Entgeltangaben aus anderen Quellen zu koordinieren. Die Bundesagentur für Arbeit stellt dem Statistischen Bundesamt und den Statistischen Ämtern der Länder die hierfür erforderlichen anonymisierten Einzeldaten zu sozialversicherungspflichtig Beschäftigten gem. § 282a Abs. 1 SGB III zur Verfügung.

Auskunftspflichtige

Auskunftspflichtig sind gemäß den Vorschriften der Verordnung über die Erfassung und Übermittlung von Daten für die Träger der Sozialversicherung (Datenerfassungs- und -übermittlungsverordnung – DEÜV) die Arbeitgeber. Sie müssen an die Träger der Sozialversicherung Meldungen verschiedenen Inhalts über die in ihren Betrieben sozialversicherungspflichtig beschäftigten Arbeitnehmer erstatten. Anlass, Form und Fristen für diese richten sich nach den Vorschriften des zweiten Abschnittes der DEÜV (§§ 6 bis 13).

Erfasster Personenkreis

Für alle Arbeitnehmer einschließlich der zu ihrer Berufsausbildung Beschäftigten, die kranken-, renten- und/oder pflegeversicherungspflichtig oder beitragspflichtig nach dem Arbeitsförderungsgesetz sind oder für die Beitragsanteile zu den gesetzlichen Rentenversicherungen zu entrichten sind (§ 3 DEÜV), erstellt der Arbeitgeber zu Beginn der Beschäftigung eine Anmeldung (§ 6 DEÜV), zum Ende der Beschäftigung eine Abmeldung (§ 8 DEÜV) und am Jahresende eine Jahresmeldung (§ 10 DEÜV) für alle Beschäftigten zum Stichtag 31. Dezember.

Damit werden in der Regel alle Arbeitnehmer und die zu ihrer Auszubildung Beschäftigten erfasst, zusammen in Bayern rund 70 Prozent aller Erwerbstätigen.

Beamte, Selbständige, Mithelfende Familienangehörige und ausschließlich geringfügig Be-

schäftigte sind in der Statistik der sozialversicherungspflichtig beschäftigten Arbeitnehmer nicht enthalten.

Wehr- und Zivildienstleistende, die ihren Dienst aus einer ungekündigten Beschäftigung heraus ableisten, sind ebenso wie die Arbeitnehmer, die wegen Krankheit (Arbeitsunfähigkeit nach der Lohnfortzahlung), Schlechtwettergeldbezug oder wegen Erziehungsurlaub ihre Beschäftigung unterbrochen haben, im erfassten Personenkreis enthalten. Für sie erstellt der Arbeitgeber eine Unterbrechungsmeldung (§ 9 DEÜV).

Meldeweg

Die vom Arbeitgeber mitzuteilenden Merkmale und Tatbestände sind in § 28a Abs. 1 bis 4 SGB IV geregelt und umfassen u.a. die Adresse und Versicherungsnummer des/der Beschäftigten, demographische Merkmale, Angaben über die ausgeübte Tätigkeit sowie die Beitragsgruppen zur Kranken-, Renten- und Arbeitslosenversicherung.

Mit in Kraft treten der DEÜV zum 1. Januar 1999 wurde die elektronische Datenübermittlung bzw. die Datenübermittlung mittels Datenträger als Übermittlungsstandard des Regelfalles eingeführt (§ 16 DEÜV). Die Arbeitgeber übermitteln ihre Meldungen an die im Zulassungsbescheid bezeichneten Annahmestellen (die zuständigen Krankenkassen oder die von ihnen beauftragten Annahmestellen). Diese prüfen die Meldungen auf formale und inhaltliche Richtigkeit und nehmen - falls erforderlich - Korrekturen vor. Die Weiterleitung der von den Annahmestellen geprüften Daten erfolgt innerhalb von 5 Arbeitstagen an die in § 34 DEÜV genannten Stellen. Dies sind für Versicherte der Bahnversicherungsanstalt und der Seekasse die Datenstelle der Rentenversicherungsträger, für Versicherte der knappschaftlichen Krankenversicherung unmittelbar die Bundesknappschaft, wenn diese die Rentenversicherung durchführt, für die übrigen Versicherten die Bundesversicherungsanstalt für Angestellte.

Nach einer weiteren Prüfung werden die für die Arbeitsverwaltung relevanten Daten an die Bundesagentur für Arbeit übermittelt.

Nach dem Gesetz zur Organisationsreform in der gesetzlichen Rentenversicherung (RVOrgG) vom 9. Dezember 2004 entfällt die Unterscheidung Arbeiter/Angestellte ab dem 1. Januar 2005 und wird durch den Begriff „Beschäftigte“ ersetzt.

Die Bundesagentur für Arbeit führt für jeden Versicherten unter seiner Versicherungsnummer ein so genanntes Versichertenkonto, auf

dem alle eingehenden Meldungen in der Reihenfolge des Wirksamkeitsdatums gespeichert werden. Diese Versichertendatei ist die Grundlage der Auszählungen für statistische Zwecke.

Die Bundesagentur für Arbeit stellt dem Statistischen Bundesamt anonymisiertes Datenmaterial für Auswertungen im Rahmen des erwerbsstatistischen Berichtssystems und zur Weitergabe an die Statistischen Landesämter zur Verfügung, die dieses Material insbesondere für vertiefte Regionalanalysen nutzen (vgl. Schaubild 1 auf Seite 8).

Merkmale

Als auswertbare Merkmale der Beschäftigtenstatistik stehen zur Verfügung:

- Altersjahr
- Geschlecht
- Staatsangehörigkeit
- Erreichter allgemeiner und beruflicher Ausbildungsabschluss
- Auszubildende(r)
- Stellung im Betrieb als Facharbeiter/-in, Meister/-in oder Polier
- andere(r) Vollzeitbeschäftigte(r)
- Ausgeübte Tätigkeit (Beruf)
- Vollzeit-/Teilzeitbeschäftigung
- Wirtschaftszweig
- Arbeitsort und Wohnort

Begriffliche Erläuterungen

Sozialversicherungspflichtig Beschäftigte

Hierzu zählen alle Arbeitnehmer einschl. der zu ihrer Berufsausbildung Beschäftigten, die kranken-, renten-, pflegeversicherungspflichtig und/oder beitragspflichtig nach dem Recht der Arbeitsförderung oder für die von den Arbeitgebern Beitragsanteile nach dem Recht der Arbeitsförderung zu entrichten sind. Daneben besteht in wenigen Fällen auch für Selbständige Versicherungspflicht in der Sozialversicherung.

Wehr- und Zivildienstleistende gelten dann als versicherungspflichtig Beschäftigte, wenn sie ihren Dienst aus einem weiterhin bestehenden Beschäftigungsverhältnis heraus angetreten haben und nur wegen der Ableistung dieser Dienstzeiten kein Entgelt erhalten.

Nicht zu den sozialversicherungspflichtig Beschäftigten zählen dagegen der weitaus überwiegende Teil der Selbständigen, die mithel-

fenden Familienangehörigen sowie die Beamten.

Ab dem Stichtag 1. April 1999 sind die gesetzlichen Regelungen zur Sozialversicherungspflicht geringfügiger Beschäftigungsverhältnisse grundlegend geändert bzw. ab dem Stichtag 1. April 2003 modifiziert worden. Nach der maßgebenden Regelung des § 8 SGB IV (neu) wird zwar nach wie vor zwischen kurzfristigen Beschäftigungen (als „kurzfristig“ gilt eine Tätigkeit immer dann, wenn sie nach ihrer Eigenart oder im Voraus vertraglich auf höchstens zwei Monate oder 50 Arbeitstage begrenzt ist) auf der einen und geringfügig entlohten Tätigkeiten (als „geringfügig entlohnt“ ist eine Tätigkeit immer dann zu klassifizieren, wenn bestimmte Einkommenshöchstgrenzen nicht überschritten werden) auf der anderen Seite unterschieden. Ab dem vorgenannten Stichtag gilt allerdings eine einheitliche und gegenwärtig auf 400 Euro festgeschriebene Entgeltgrenze (unter Wegfall der bisherigen zeitlichen Begrenzung).

Mit dem Gesetz zur Neuregelung der geringfügigen Beschäftigungsverhältnisse vom 24. März 1999 mit Wirkung vom 1. April 1999 bzw. mit der Modifizierung zum 1. April 2003 (Einführung der sogenannten „Mini-Jobs“ mit Nichtanrechnung des ersten Mini-Jobs auf eine bereits vorliegende Hauptbeschäftigung) sind Arbeitgeber verpflichtet, auch für Personen, die ausschließlich so genannte geringfügig entlohnte Tätigkeiten ausüben, pauschalierte Beiträge zur Kranken- und Rentenversicherung zu entrichten, wobei der Beitrag zur Rentenversicherung von den Beschäftigten zur Erlangung verbesserter Leistungsansprüche durch freiwillige Zuzahlungen aufgestockt werden kann.

Ausschließlich geringfügig entlohnte Personen, die nur wegen der gesetzlichen Neuregelung in den Kreis der sozialversicherungspflichtig Beschäftigten gelangt sind, werden in dieser Veröffentlichung bis auf weiteres nicht nachgewiesen. Die Berichterstattung über diesen Personenkreis wird von der Bundesagentur für Arbeit wahrgenommen.

Personen, die als einzige Tätigkeit eine kurzzeitige Beschäftigung im Sinne des § 8 Abs.1 SGB IV (neu) ausüben, bleiben auch nach den neuen rechtlichen Regelungen frei von der Versicherungspflicht und sind daher ebenfalls nicht in den ausgewiesenen Daten enthalten.

Seit 1990 waren folgende Beträge für die Abgrenzung geringfügiger Tätigkeiten maßgebend:

Zeitraum	Monatliches Entgelt
1.1.1990 - 31.12.1990	240 €
1.1.1991 - 31.12.1991	245 €
1.1.1992 - 31.12.1992	256 €
1.1.1993 - 31.12.1993	271 €
1.1.1994 - 31.12.1994	286 €
1.1.1995 - 31.12.1995	297 €
1.1.1996 - 31.12.1996	302 €
1.1.1997 - 31.12.1997	312 €
1.1.1998 - 31.12.1998	317 €
1.1.1999 - 31.12.2001	322 €
1.1.2002 - 31.03.2003	325 €
seit 1.4.2003	400 €

Alter

Mit dem Stichtag 31. März 1980 beginnend, wird bei jeder Auszählung das genaue Alter der Beschäftigten am jeweiligen Stichtag ermittelt. Die Berechnung des Alters erfolgt danach nicht wie früher nach der "Geburtsjahrmethode", sondern nach der "Altersjahrmethode". Die Angaben beziehen sich bei dieser Art der Darstellung auf das Alter am Auszählungssstichtag und enthalten für die Auswertungssstichtage 31. März, 30. Juni und 30. September Personen, die zwei unterschiedlichen Geburtsjahrgängen angehören.

Ausbildung

Nachgewiesen wird hier die abgeschlossene Berufsausbildung des Beschäftigten. Die Angaben beziehen sich dabei auf den höchsten erreichten Abschluss, auch wenn diese Ausbildung für die derzeit ausgeübte Tätigkeit nicht vorgeschrieben oder verlangt ist. In den Tabellen werden folgende Kategorien unterschieden:

- Berufsfach-/Fachschule einschl. Lehr-/Anlernausbildung
- Fachhochschule einschl. Ingenieurschulen
- Wissenschaftliche Hochschule, Universität einschl. Lehrerausbildung

Ausländer

Als Ausländer gelten alle Personen, die nicht Deutsche im Sinne des Artikels 116 Abs. 1 des Grundgesetzes (GG) sind.

Beruf

Maßgebend für die Berufsbezeichnung ist allein die ausgeübte Tätigkeit und nicht der erlernte bzw. früher ausgeübte Beruf. Die ausgeübte Tätigkeit wird nach der jeweils aktuells-

ten Ausgabe des Schlüsselverzeichnisses für die Angaben zur Tätigkeit in den Versicherungsnachweisen – herausgegeben von der Bundesagentur für Arbeit – verschlüsselt. Die darin enthaltenen Schlüsselzahlen entsprechen den Berufsordnungen. Grundlage der 3-stelligen Signierung ist das systematische Verzeichnis der Berufe nach Berufsbereichen, Berufsgruppen und Berufsordnungen der Bundesanstalt für Arbeit in überarbeiteter Fassung aus dem Jahr 1988, das seinerseits auf der Klassifizierung der Berufe des Statistischen Bundesamtes, Ausgabe 1975, beruht.

Beschäftigte in beruflicher Ausbildung

Hierzu rechnen Personen, die als Auszubildende beschäftigt sind. Zu diesem Kreis zählen neben den Auszubildenden nach dem Berufsbildungsgesetz vom 14. August 1969 (BBiG) auch Anlernlinge, Praktikanten, Volontäre, Schüler an Schulen des Gesundheitswesens sowie Teilnehmer an den von der Bundesagentur für Arbeit geförderten Maßnahmen zur beruflichen Fortbildung, Umschulung und betrieblichen Einarbeitung.

Regionale Zuordnung

Die sozialversicherungspflichtig Beschäftigten werden sowohl am (inländischen) Arbeitsort als auch am Wohnort nachgewiesen. Als Arbeitsort gilt die Gemeinde, in der der Betrieb angesiedelt ist, in dem die Arbeitnehmer beschäftigt sind. Die Zuordnung zum Wohnort richtet sich nach den dem Arbeitgeber gegenüber angegebenen melderechtlichen Verhältnissen. Der Gebietsstand ist jeweils stichtagsbezogen.

Sozialversicherungspflichtig Beschäftigte, die nicht am angegebenen Wohnort arbeiten, werden in der Ergebnisdarstellung auch als „Auspendler“, Beschäftigte, die nicht am Arbeitsort wohnen bzw. gemeldet sind, als „Einpender“ bezeichnet. Aus der Sicht des Arbeitsortes ist der „Pendlersaldo“ positiv oder negativ, je nachdem ob die Zahl der „Einpender“ die der „Auspendler“ übersteigt oder nicht.

Voll-/Teilzeitbeschäftigte

Der Unterscheidung der sozialversicherungspflichtig beschäftigten Arbeitnehmer nach Voll- und Teilzeitbeschäftigten liegen die von den Arbeitgebern in den Meldebogen zu machenden Angaben über die arbeitsvertraglich vereinbarte Wochenarbeitszeit zugrunde, und zwar in folgender Gliederung:

- Vollbeschäftigt,

- Teilzeitbeschäftigt mit einer Wochenarbeitszeit von weniger als 18 Stunden,
- Teilzeitbeschäftigt mit einer Wochenarbeitszeit von 18 Stunden und mehr, jedoch nicht vollbeschäftigt.

Wirtschaftszweig

Der Wirtschaftszweig wurde nach der Klassifikation der Wirtschaftszweige, Ausgabe 2003 (WZ 2003) verschlüsselt. Diese Systematik basiert auf der statistischen Systematik der Wirtschaftszweige in der Europäischen Gemeinschaft (NACE Rev. 1.1), die in den Mitgliedstaaten der EU verbindlich als Standardklassifikation der wirtschaftlichen Tätigkeiten vorgeschrieben wurde. Die WZ 2003 gliedert sich formal in

17	Abschnitte	A	-	Q
31	Unterabschnitte	AA	-	QA
60	Abteilungen	01	-	99
222	Gruppen	01.1	-	99.0
513	Klassen	01.11	-	99.00
1 041	Unterklassen	01.11.1	-	99.00.3

und entspricht bis zur Gliederungsebene der Wirtschaftsklasse der NACE Rev.1.1. Sie unterscheidet sich von der europäischen Wirtschaftszweigsystematik durch die Einfügung der fünfstellig numerisch verschlüsselten Unterklasse.

Grundsätzlich sind die wirtschaftsfachlichen Ergebnisse der Beschäftigtenstatistik mit anderen deutschen und europäischen Wirtschaftsstatistiken vergleichbar. Darüber hinaus ist eine Vergleichbarkeit hinsichtlich der nach Abschnitten und Abteilungen gegliederten Ergebnisse auch mit außereuropäischen Datenquellen gegeben, soweit diesen die Wirtschaftszweigsystematik der Vereinten Nationen (ISIC Rev.3.1) zugrunde liegt.

Bei einer Zusammenführung von Angaben der Beschäftigtenstatistik mit anderen Datenquellen kann dennoch die Vergleichbarkeit aus methodischen Gründen eingeschränkt sein. Dies gilt vor allem auch bei einer Gegenüberstellung von Beschäftigtenzahlen aus anderen statistischen Erhebungen. So können Abweichungen darauf beruhen, dass sich die wirtschaftssystematische Klassifizierung auf unterschiedliche statistische Einheiten (Unternehmen / Betrieb = örtliche Einheit) bezieht. Sie ergeben sich fast zwangsläufig dann, wenn die Vergleichsergebnisse nicht ebenfalls durch die Befragung der statistischen Einheit gewonnen, sondern – wie beim Mikrozensus, der jährlichen Repräsentativstatistik der Bevölkerung und des Arbeitsmarktes – beim Erwerbstätigen selbst erhoben worden sind. Er-

gebnisunterschiede können u.a. auch auf fehlender Übereinstimmung der Bezugsgrößen bei der Festlegung der wirtschaftsfachlichen Zugehörigkeit der Einheit beruhen, die bei mehreren unterschiedlichen wirtschaftlichen Betätigungen der Wirtschaftseinheit nach dem Schwerpunkt bestimmt werden muss.

Bei dieser Schwerpunktbestimmung werden grundsätzlich die Wertschöpfungsanteile bzw. die Umsatzanteile, und nur in Fällen, in denen solche nicht zur Verfügung stehen, hilfsweise die Zahl der Beschäftigten herangezogen. Eine solche Behelfslösung gilt auch für die Beschäftigtenstatistik. Außerdem sind hier Besonderheiten zu beachten, die hinsichtlich der Definition der wirtschaftsfachlich zu klassifizierenden Einheit bestehen:

So gilt als „Betrieb“ – dessen wirtschaftlicher Schwerpunkt maßgebend für die wirtschaftsfachliche Zuordnung der sozialversicherungspflichtig Beschäftigten ist – im Sinne der Beschäftigtenstatistik immer die Einheit, für die zur Durchführung des gemeinsamen Meldeverfahrens zur Sozialversicherung dem meldepflichtigen Arbeitgeber eine Betriebsnummer zur Verfügung gestellt worden ist. Dies ist im Allgemeinen die wirtschaftsfachlich abgrenzbare und regional abgegrenzte Niederlassung / Arbeitsstätte, im Sinne der NACE Rev.1.1 die örtliche Einheit, in der sozialversicherungspflichtig Beschäftigte tätig sind. Der „Betrieb“ kann jedoch auch aus mehreren Niederlassungen eines Unternehmens mit gleichem wirtschaftsfachlichem Schwerpunkt bestehen, die zur Vereinfachung des Meldeverfahrens zusammengefasst werden dürfen, allerdings nur dann, wenn sie innerhalb derselben Gemeinde liegen.

Die WZ 2003 wurde im Bereich der Beschäftigtenstatistik mit der Aufbereitung des Datmaterials zum Stichtag 30. Juni 2003 eingeführt. Sie stellt eine behutsame Weiterentwicklung der bis dahin verwendeten Klassifikation der Wirtschaftszweige, Ausgabe 1993 (WZ 93) dar. Im Gegensatz zur Einführung der WZ 93, die in dieser Veröffentlichungsreihe zum Berichtsstichtag 30. September 1998 vollzogen wurde, ergeben sich somit keine signifikanten Strukturveränderungen, so dass es zu keinen nennenswerten Brüchen in den statistischen Zeitreihen kommt.

Die wirtschaftsfachlichen Ergebnisgliederungen in dieser Veröffentlichung folgen im Wesentlichen den Abschnitten und Unterabschnitten der WZ 2003. Gleichwohl wurden diese Gliederungsebenen – um den Konsumentenbedürfnissen besser Rechnung zu tragen –

nicht unverändert übernommen. So werden zum einen über Unterabschnitte hinaus auch Angaben für ausgewählte Abteilungen und Gruppen nachgewiesen. Zum anderen sind – in Anlehnung an die Ergebnistabellen der vorerwähnten jährlichen Repräsentativstatistik der Bevölkerung und des Arbeitsmarktes (Mikrozensus) – auch Zusammenfassungen gebildet worden, die in der NACE Rev.1.1 nicht definiert sind, für bestimmte wirtschaftsstrukturell gegliederte Darstellungen, z.B. nach Wirtschaftssektoren, aber geeignet erscheinen.

Grundsätzlich anzumerken ist ferner, dass über die hier vorgelegten Ergebnisgliederungen hinaus in den Statistischen Ämtern von Bund und Ländern Angaben bis auf die Ebene der dreistellig numerisch verschlüsselten Gruppe zur Verfügung stehen, die gleichzeitig der Tiefengliederung für den Mikrozensus entspricht (vgl. hierzu Anhang).

1. Von der Meldung des Arbeitgebers zur Statistik

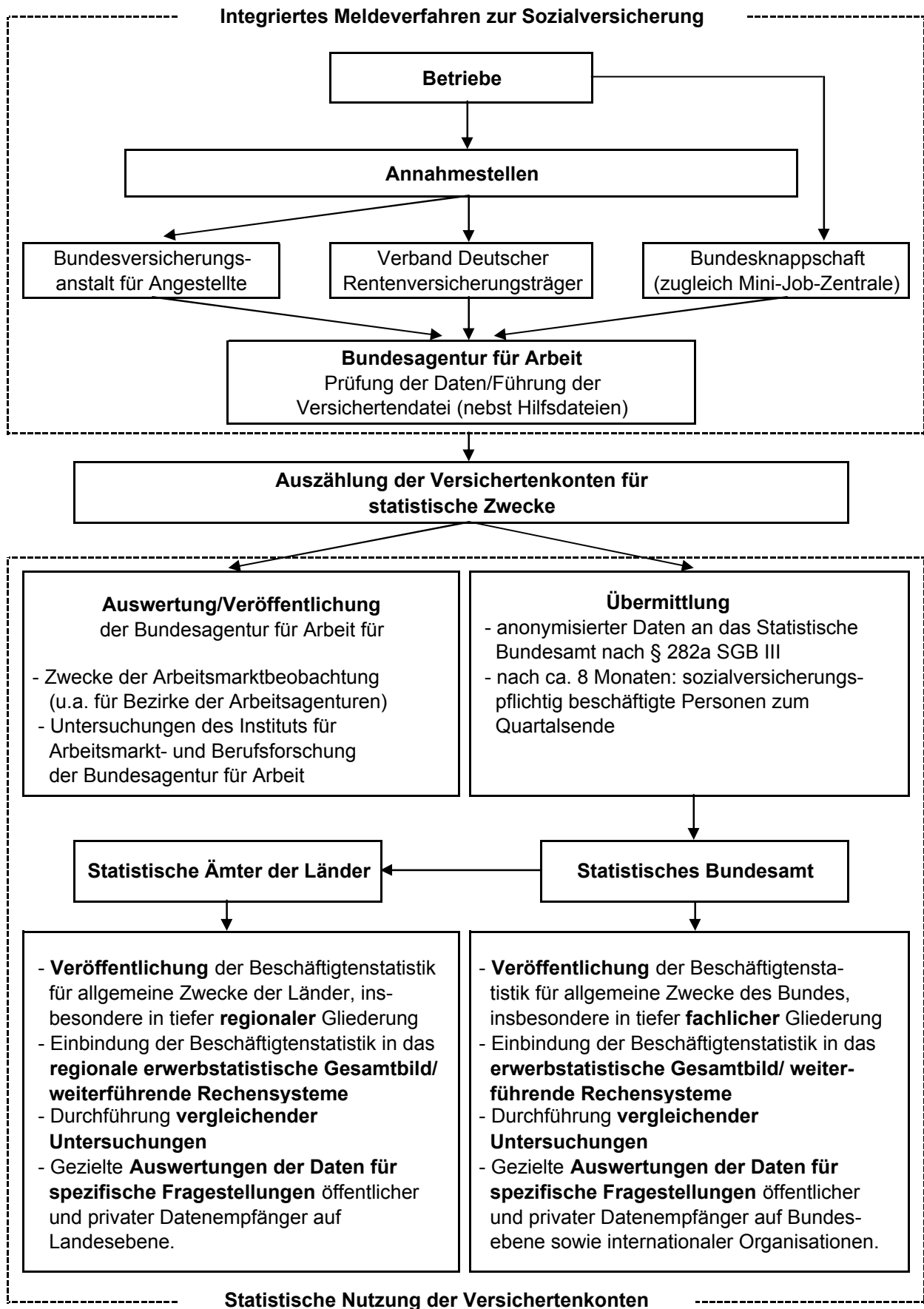

2. Veränderung der sozialversicherungspflichtig Beschäftigten am Arbeitsort am 30. Juni 2005 gegenüber dem Vorjahresquartal in den kreisfreien Städten und Landkreisen Bayerns

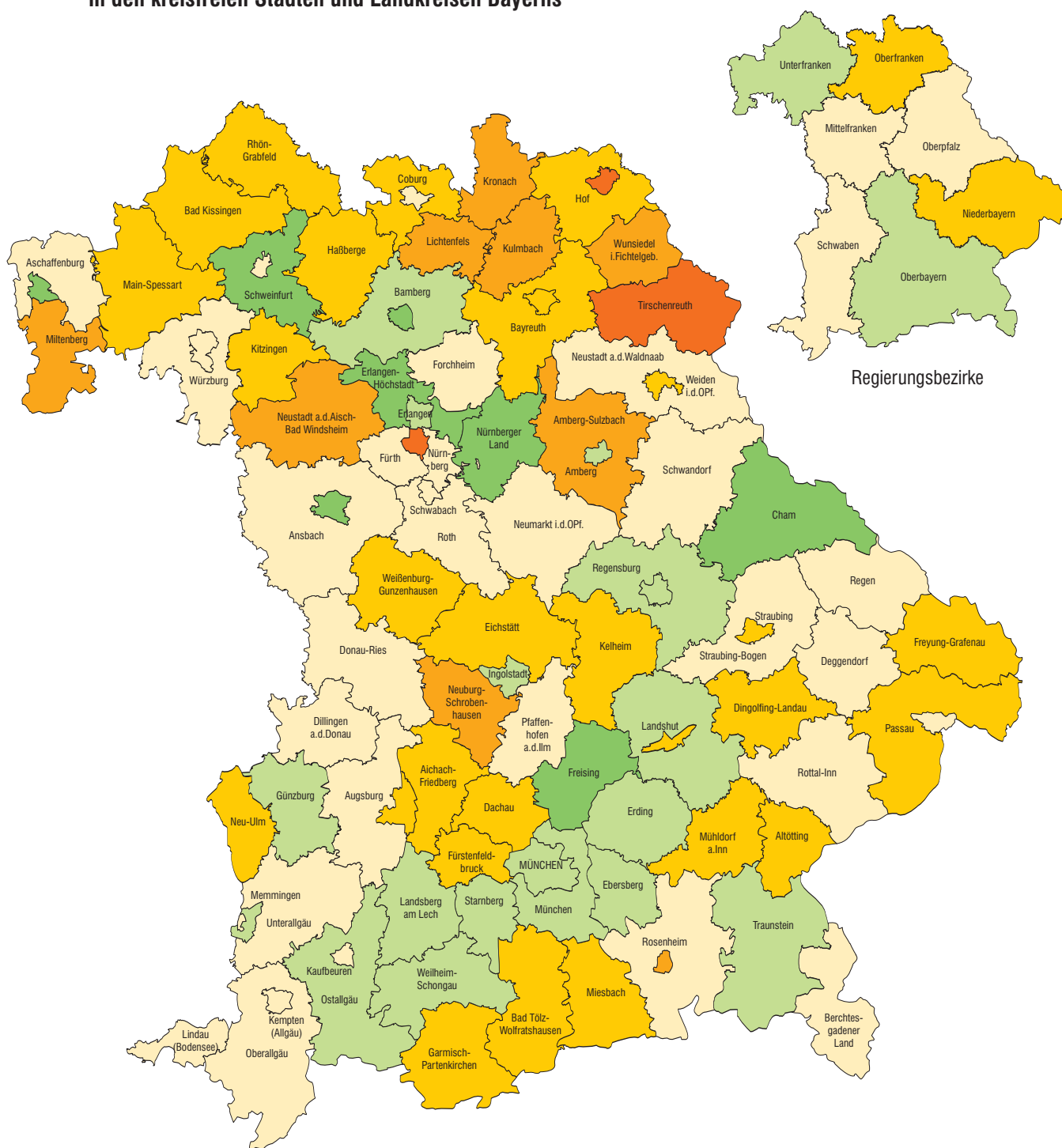

Abnahme in Prozent

	bis unter -3,0	3
	-3,0 bis unter -2,0	9
	-2,0 bis unter -1,0	28
	-1,0 bis unter 0,0	30

Zunahme in Prozent

	0,0 bis unter 1,0	18
	1,0 oder mehr	8

Minimum: Lkr Tirschenreuth -4,9
Maximum: Krfr. St. Aschaffenburg 9,4
Bayern: -0,4

3. Sozialversicherungspflichtig Beschäftigte am Arbeitsort in Bayern jeweils zum Quartalsende seit 1995

Tsd. Personen

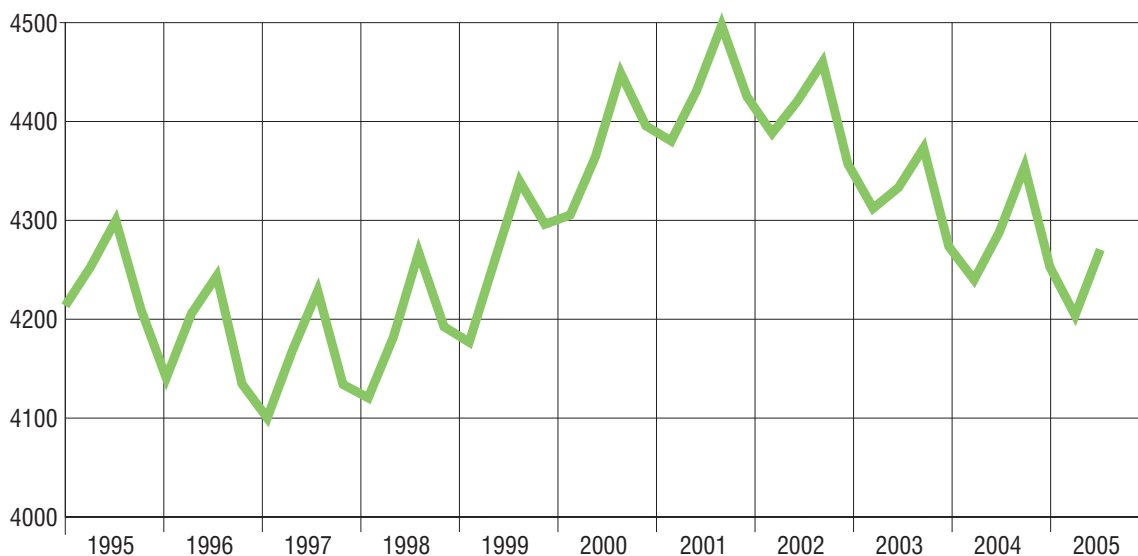

6. Sozialversicherungspflichtig Beschäftigte am Arbeitsort in Bayern am 30. Juni 2004 und 2005 nach Altersgruppen und Geschlecht

Tsd. Personen

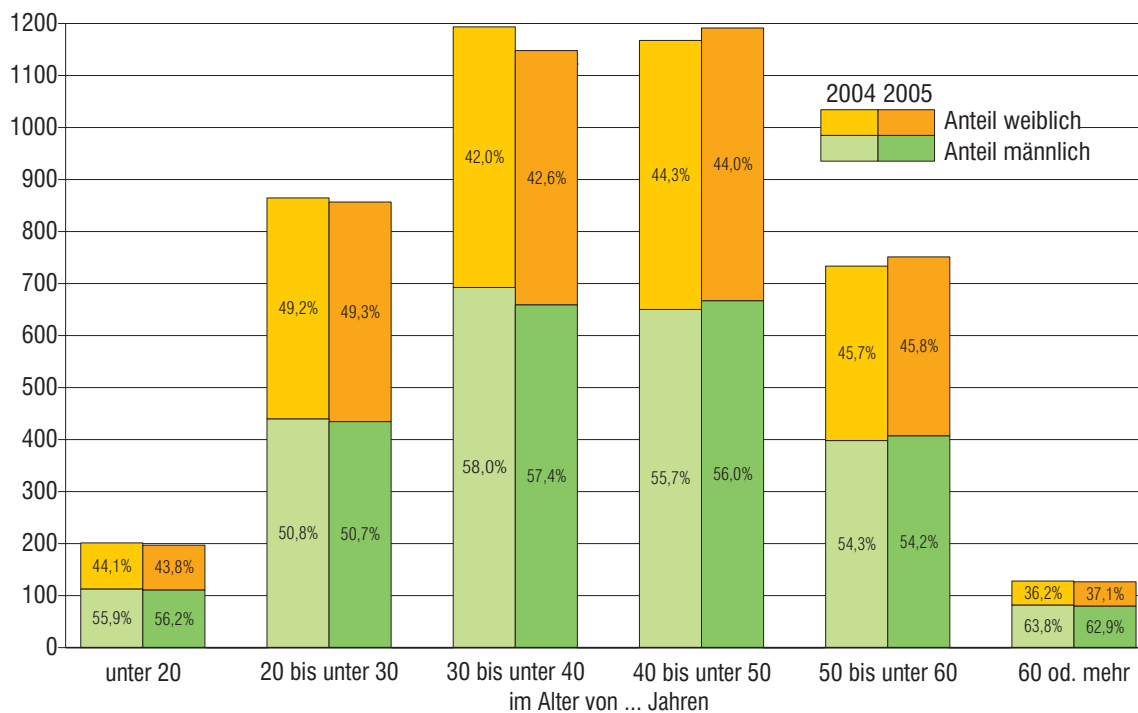

5. Sozialversicherungspflichtig Beschäftigte am Arbeitsort in Bayern am 30. Juni 2005 nach Wirtschaftsabschnitten, Geschlecht und Teilzeitbeschäftigung

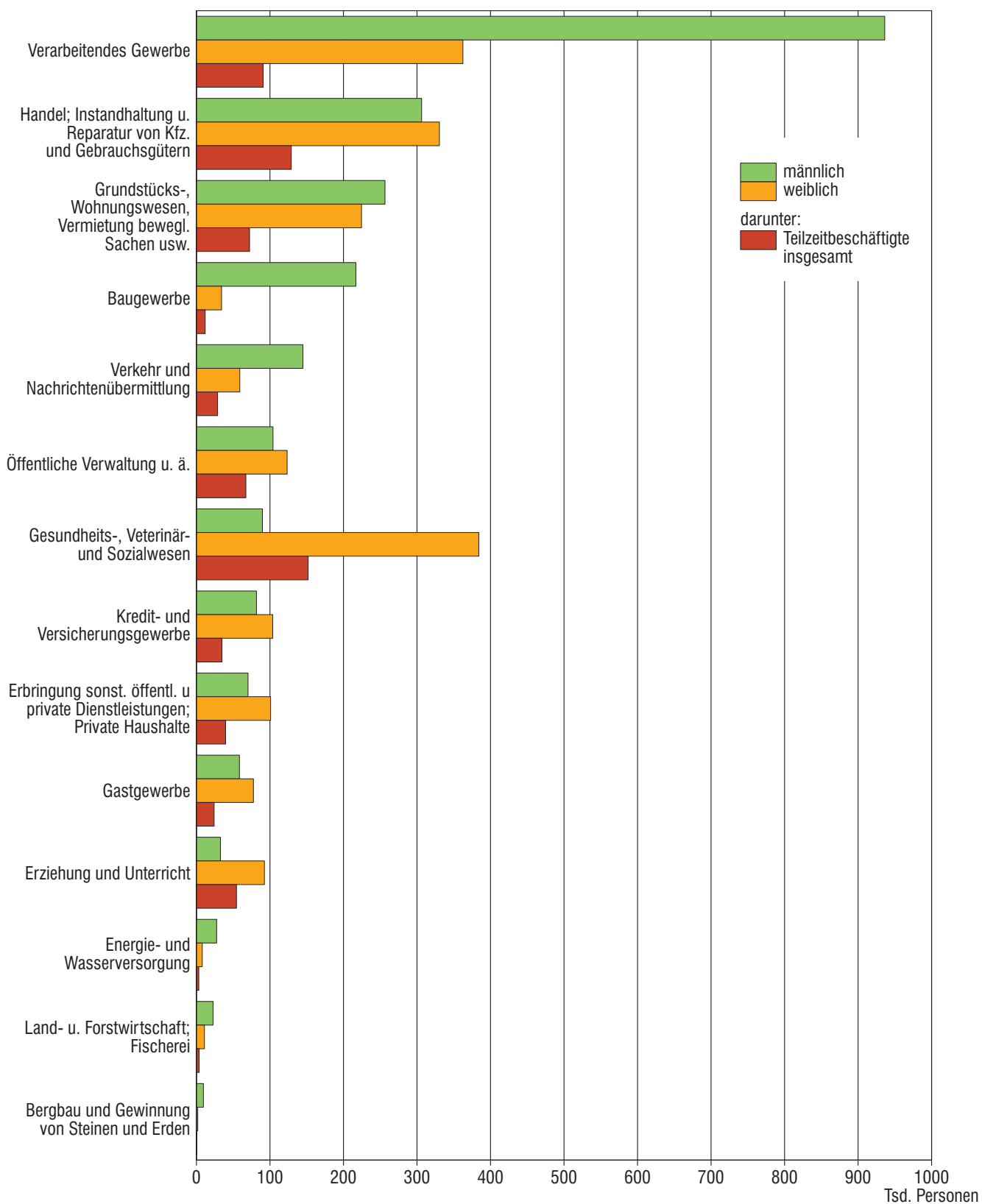

1. Strukturdaten über sozialversicherungspflichtig Beschäftigte*) am Arbeitsort in Bayern am 30.06.2005

Gegenstand der Nachweisung	insgesamt	Anteil an allen Beschäftigten	männlich	weiblich	Veränderung gegen- über Vorquartal			Veränderung gegen- über Vorjahresquartal		
					ins- gesamt	männ- lich	weib- lich	ins- gesamt	männ- lich	weib- lich
	Anzahl	%	Anzahl		%					
Beschäftigte insgesamt	4 270 848	100	2 357 353	1 913 495	1,6	2,8	0,1	- 0,4	- 0,7	0,0
dar. Auszubildende 1)	253 401	5,9	136 876	116 525	- 2,8	- 2,4	- 3,3	- 0,5	0,3	- 1,3
nach Altersgruppen										
Alter von ... bis unter ... Jahren										
unter 20	196 923	4,6	110 593	86 330	- 7,3	- 6,3	- 8,5	- 2,2	- 1,7	- 2,9
20 bis 30	856 775	20,1	434 472	422 303	2,8	5,1	0,6	- 0,9	- 1,2	- 0,7
30 bis 40	1 147 966	26,9	658 858	489 108	0,7	1,7	- 0,6	- 3,8	- 4,8	- 2,4
40 bis 50	1 191 395	27,9	666 762	524 633	2,4	3,6	0,9	2,1	2,6	1,4
50 bis 60	751 231	17,6	407 005	344 226	2,9	3,9	1,7	2,4	2,3	2,6
60 oder mehr	126 558	3,0	79 663	46 895	1,0	0,8	1,2	- 1,1	- 2,4	1,1
nach Staatsangehörigkeit										
Deutsche Beschäftigte	3 936 976	92,2	2 154 018	1 782 958	1,5	2,7	0,1	- 0,3	- 0,6	0,0
Ausländische Beschäftigte	331 442	7,8	201 899	129 543	2,4	3,6	0,7	- 1,8	- 2,1	- 1,3
dar. aus EU-Ländern	125 774	2,9	74 392	51 382	3,2	4,1	2,0	- 1,3	- 2,1	- 0,1
nach beruflicher Ausbildung 2)										
Mit abgeschlossener Berufsaus- bildung zusammen	3 025 630	70,8	1 719 052	1 306 578	1,4	2,5	0,0	- 0,2	- 0,8	0,7
darunter mit Abschluß an einer Berufsfach-/Fachschule 3)	2 626 516	61,5	1 444 730	1 181 786	1,5	2,9	- 0,1	- 0,6	- 1,2	0,2
Fachhochschule 4)	155 543	3,6	112 751	42 792	0,6	0,4	1,0	2,7	1,5	6,0
Wissenschaftlichen Hochschule, Universität 5)	243 571	5,7	161 571	82 000	0,5	0,3	0,9	2,6	1,4	5,1
Ohne abgeschlossene Berufsaus- bildung	747 203	17,5	383 348	363 855	0,5	1,8	- 0,8	- 3,6	- 3,2	- 4,2
nach Berufsbereichen 6)										
Pflanzenbauer/-innen, Tierzüchter/ -innen, Fischereiberufe	43 833	1,0	30 634	13 199	14,0	16,9	7,9	0,4	- 0,1	1,4
Bergleute, Mineralgewinner/-innen	2 126	0,0	2 007	119	22,1	20,5	58,7	- 5,7	- 6,4	7,2
Fertigungsberufe	1 221 321	28,6	1 004 231	217 090	4,4	5,2	0,8	- 2,1	- 1,8	- 3,6
Technische Berufe	326 869	7,7	278 898	47 971	- 0,1	- 0,1	- 0,1	0,2	0,1	1,1
Dienstleistungsberufe	2 634 014	61,7	1 016 984	1 617 030	0,4	1,0	0,0	0,2	0,0	0,4
Sonstige Arbeitskräfte	41 826	1,0	24 038	17 788	0,4	0,9	- 0,3	4,8	4,3	5,5
nach Vollzeit-/Teilzeitbeschäftigung										
Vollzeitbeschäftigte	3 556 804	83,3	2 252 761	1 304 043	1,6	2,7	- 0,4	- 0,9	- 0,9	- 0,9
Teilzeitbeschäftigte	711 976	16,7	103 402	608 574	1,6	4,2	1,2	2,1	3,9	1,9
mit weniger als 18 Wochenstunden	153 683	3,6	27 978	125 705	2,2	3,9	1,8	- 1,2	- 8,8	0,6
mit 18 Wochenstunden oder mehr	558 293	13,1	75 424	482 869	1,5	4,2	1,0	3,1	9,5	2,2

noch: 1. Strukturdaten über sozialversicherungspflichtig Beschäftigte*) am Arbeitsort in Bayern am 30.06.2005

Gegenstand der Nachweisung	insgesamt	Anteil an allen Beschäftigten	männlich	weiblich	Veränderung gegen- über Vorquartal			Veränderung gegen- über Vorjahresquartal		
					ins- gesamt	männ- lich	weib- lich	ins- gesamt	männ- lich	weib- lich
	Anzahl	%	Anzahl		%					

nach zusammengefassten Wirtschaftsabschnitten 7) 8)

Land- u. Forstwirtsch.; Fischerei	33 447	0,8	22 609	10 838	19,1	24,5	9,2	1,2	1,4	0,7
Produzierendes Gewerbe	1 596 390	37,4	1 190 090	406 300	2,6	3,7	- 0,4	- 1,8	- 1,6	- 2,1
Bergbau	11 221	0,3	9 476	1 745	13,7	15,4	5,3	- 4,3	- 4,5	- 3,7
Verarbeitendes Gewerbe	1 298 684	30,4	936 238	362 446	0,1	0,4	- 0,6	- 1,1	- 0,7	- 1,9
Energie- und Wasserversorgung	35 434	0,8	27 475	7 959	2,0	2,2	1,2	0,9	1,1	0,2
Baugewerbe	251 051	5,9	216 901	34 150	17,7	20,9	0,5	- 5,4	- 5,5	- 4,9
Handel, Gastgewerbe und Verkehr	976 589	22,9	509 591	466 998	1,1	1,6	0,5	0,0	0,2	- 0,2
Handel	636 795	14,9	306 299	330 496	- 0,1	0,4	- 0,5	- 0,5	- 0,6	- 0,3
Gastgewerbe	135 979	3,2	58 456	77 523	5,9	6,3	5,7	- 0,3	0,7	- 1,1
Verkehr und Nachrichten- übermittlung	203 815	4,8	144 836	58 979	1,8	2,4	0,3	2,0	1,9	2,1
Sonstige Dienstleistungen	1 663 875	39,0	634 765	1 029 110	0,6	1,4	0,1	0,6	0,2	0,9
Kredit- und Versicherungs- gewerbe	185 431	4,3	81 619	103 812	- 0,7	- 0,6	- 0,8	0,2	- 0,9	1,1
Grundstücks-, Wohnungswesen, Vermietung beweglicher Sachen usw.	480 992	11,3	256 470	224 522	2,1	3,2	0,8	2,6	2,9	2,2
Öffentliche Verwaltung u.ä.	227 498	5,3	104 134	123 364	0,0	0,0	0,1	- 1,9	- 3,1	- 0,9
Öffentliche und private Dienstleistungen (ohne öffentliche Verwaltung)	769 954	18,0	192 542	577 412	0,1	0,7	- 0,1	0,3	- 1,0	0,7

nach Betriebsgrößenklassen

In Betrieben mit ... bis ... sozialvers.-pfl. Beschäftigten										
1 bis 9	784 060	18,4	340 207	443 853	2,5	5,8	0,2	- 1,0	- 1,1	- 1,0
10 bis 19	415 357	9,7	214 142	201 215	3,9	7,1	0,7	- 0,7	- 2,0	0,6
20 bis 49	560 296	13,1	316 298	243 998	2,6	4,7	0,0	- 1,4	- 2,0	- 0,6
50 bis 99	477 390	11,2	264 127	213 263	2,2	3,3	0,8	- 0,3	- 0,4	- 0,1
100 bis 499	1 023 308	24,0	580 699	442 609	1,4	2,3	0,3	1,5	1,1	2,1
500 oder mehr	1 010 437	23,7	641 880	368 557	- 0,7	- 0,6	- 0,8	- 1,2	- 1,1	- 1,3

*) Auswertungen aus der Beschäftigtenstatistik der Bundesagentur für Arbeit; vorläufige Ergebnisse, Stand: Dezember 2005.

1) Einschl. Anlernlinge, Praktikanten und Volontäre.

2) Ohne Fälle "mit unbekannter Ausbildung" bzw. "Angabe nicht möglich" oder "ohne Angabe".

3) Einschl. abgeschlossenen Lehr- oder Anlerausbildung.

4) Einschl. Ingenieurschulen.

5) Einschl. Lehrerausbildung.

6) Klassifizierung der Berufe, Ausgabe 1975.

7) Klassifikation der Wirtschaftszweige, Ausgabe 2003 (WZ 2003) - siehe Anhang.

8) Ohne Fälle "ohne Angabe".

2. Sozialversicherungspflichtig Beschäftigte*) am Arbeitsort in Bayern seit 1997 jeweils zum 30.06.
nach Vollzeit-/Teilzeitbeschäftigung, Wirtschaftsbereichen sowie nach Geschlecht

Jahr	Vollzeit- beschäftigte	Teilzeit- beschäftigte	Insgesamt	darunter nach Wirtschaftsbereichen ^{1) 2)}			
				Land- und Forstwirtschaft; Fischerei	Produzierendes Gewerbe	Handel, Gastgewerbe und Verkehr	Sonstige Dienstleistungen

Anzahl							
Insgesamt							
1997	3 587 047	581 911	4 168 958	•	•	•	•
1998	3 586 529	596 149	4 182 678	35 688	1 753 332	955 642	1 436 637
1999	3 677 712	581 244	4 258 956	35 877	1 743 678	977 761	1 500 019
2000	3 745 628	618 889	4 364 517	35 528	1 759 704	1 006 466	1 561 452
2001	3 778 348	652 663	4 431 011	34 619	1 758 973	1 025 080	1 611 181
2002	3 741 263	679 361	4 420 624	34 622	1 717 288	1 024 449	1 644 070
2003	3 641 727	690 548	4 333 297	33 780	1 660 844	987 386	1 650 983
2004	3 589 515	697 047	4 288 495	33 065	1 624 884	976 138	1 653 924
2005	3 556 804	711 976	4 270 848	33 447	1 596 390	976 589	1 663 875
2006	-	-	-	-	-	-	-
2007	-	-	-	-	-	-	-
darunter weiblich							
1997	1 308 707	522 365	1 831 072	•	•	•	•
1998	1 302 555	531 332	1 833 887	11 563	463 583	460 797	897 203
1999	1 346 698	514 453	1 861 151	11 540	454 983	469 611	924 175
2000	1 374 467	541 237	1 915 704	11 562	459 865	484 308	959 340
2001	1 389 876	565 253	1 955 129	11 343	460 729	493 623	988 805
2002	1 384 183	585 155	1 969 338	11 458	448 328	494 161	1 015 283
2003	1 346 012	591 388	1 937 908	11 033	430 659	475 188	1 020 862
2004	1 315 919	597 492	1 914 286	10 759	415 103	467 785	1 020 415
2005	1 304 043	608 574	1 913 495	10 838	406 300	466 998	1 029 110
2006	-	-	-	-	-	-	-
2007	-	-	-	-	-	-	-
Veränderung gegenüber dem Vorjahresquartal in Prozent							
Insgesamt							
1998	0,0	2,4	0,3	•	•	•	•
1999	2,5	-2,5	1,8	0,5	-0,6	2,3	4,4
2000	1,8	6,5	2,5	-1,0	0,9	2,9	4,1
2001	0,9	5,5	1,5	-2,6	0,0	1,8	3,2
2002	-1,0	4,1	-0,2	0,0	-2,4	-0,1	2,0
2003	-2,7	1,6	-2,0	-2,4	-3,3	-3,6	0,4
2004	-1,4	0,9	-1,0	-2,1	-2,2	-1,1	0,2
2005	-0,9	2,1	-0,4	1,2	-1,8	0,0	0,6
2006	-	-	-	-	-	-	-
2007	-	-	-	-	-	-	-

noch: 2. Sozialversicherungspflichtig Beschäftigte*) am Arbeitsort in Bayern seit 1997 jeweils zum 30.06.

nach Vollzeit-/Teilzeitbeschäftigung, Wirtschaftsbereichen sowie nach Geschlecht

Jahr	Vollzeit- beschäftigte	Teilzeit- beschäftigte	Insgesamt	darunter nach Wirtschaftsbereichen ^{1) 2)}			
				Land- und Forstwirtschaft; Fischerei	Produzierendes Gewerbe	Handel, Gastgewerbe und Verkehr	Sonstige Dienstleistungen
darunter weiblich							
1998	-0,5	1,7	0,2	•	•	•	•
1999	3,4	-3,2	1,5	-0,2	-1,9	1,9	3,0
2000	2,1	5,2	2,9	0,2	1,1	3,1	3,8
2001	1,1	4,4	2,1	-1,9	0,2	1,9	3,1
2002	-0,4	3,5	0,7	1,0	-2,7	0,1	2,7
2003	-2,8	1,1	-1,6	-3,7	-3,9	-3,8	0,5
2004	-2,2	1,0	-1,2	-2,5	-3,6	-1,6	0,0
2005	-0,9	1,9	0,0	0,7	-2,1	-0,2	0,9
2006	-	-	-	-	-	-	-
2007	-	-	-	-	-	-	-
Anteile an den Beschäftigten insgesamt in Prozent							
Insgesamt							
1997	86,0	14,0	100	•	•	•	•
1998	85,7	14,3	100	0,9	41,9	22,8	34,3
1999	86,4	13,6	100	0,8	40,9	23,0	35,2
2000	85,8	14,2	100	0,8	40,3	23,1	35,8
2001	85,3	14,7	100	0,8	39,7	23,1	36,4
2002	84,6	15,4	100	0,8	38,8	23,2	37,2
2003	84,0	15,9	100	0,8	38,3	22,8	38,1
2004	83,7	16,3	100	0,8	37,9	22,8	38,6
2005	83,3	16,7	100	0,8	37,4	22,9	39,0
2006	-	-	-	-	-	-	-
2007	-	-	-	-	-	-	-
darunter weiblich							
1997	71,5	28,5	100	•	•	•	•
1998	71,0	29,0	100	0,6	25,3	25,1	48,9
1999	72,4	27,6	100	0,6	24,4	25,2	49,7
2000	71,7	28,3	100	0,6	24,0	25,3	50,1
2001	71,1	28,9	100	0,6	23,6	25,2	50,6
2002	70,3	29,7	100	0,6	22,8	25,1	51,6
2003	69,5	30,5	100	0,6	22,2	24,5	52,7
2004	68,7	31,2	100	0,6	21,7	24,4	53,3
2005	68,1	31,8	100	0,6	21,2	24,4	53,8
2006	-	-	-	-	-	-	-
2007	-	-	-	-	-	-	-

*) Auswertungen aus der Beschäftigtenstatistik der Bundesagentur für Arbeit; vorläufige Ergebnisse, Stand: Dezember 2005.

1) Klassifikation der Wirtschaftszweige, Ausgabe 2003 (WZ 2003) - siehe Anhang. - 2) Ohne Fälle "Ohne Angabe".

3. Sozialversicherungspflichtig Beschäftigte*) am Arbeitsort sowie am Wohnort in den kreisfreien Städten und

Schl.- Nr.	Regionale Gliederung	Beschäftigte am Arbeitsort								
		insgesamt	Ver- änd. gg. Vor- jah- res- quar- tal	darunter (von Spalte insgesamt) in den Wirtschaftsbereichen ^{1) 2)}				und zwar (von Spalte insgesamt)		
				Land- und Forstwirt- schaft; Fischerei	Produ- zierendes Gewerbe	Handel, Gastge- werbe und Verkehr	Sonstige Dienst- leistungen	weibliche Beschäf- tigte	Teilzeit- beschäf- tigte	auslän- dische Beschäf- tigte
		Anzahl	%	Anzahl						

Zusammenstellung nach

1	Oberbayern	1 575 083	0,0	11 486	477 208	376 930	709 256	714 198	247 205	178 433
2	Niederbayern	362 971	-1,1	3 716	165 255	76 422	117 546	157 860	58 157	16 806
3	Oberpfalz	352 427	-0,5	2 510	154 909	74 457	120 512	152 443	58 603	12 109
4	Oberfranken	358 691	-1,1	2 536	158 770	76 071	121 178	165 298	65 511	11 083
5	Mittelfranken	626 740	-0,5	4 316	231 314	141 577	249 481	284 507	109 010	49 815
6	Unterfranken	431 256	0,0	3 949	172 476	99 137	155 672	189 187	76 901	19 195
7	Schwaben	563 680	-0,6	4 934	236 458	131 995	190 230	250 002	96 589	44 001
	Bayern...	4 270 848	-0,4	33 447	1 596 390	976 589	1 663 875	1 913 495	711 976	331 442
	Landkreise	2 401 082	-0,7	27 116	1 040 912	571 003	761 767	1 047 297	390 495	151 643
	Kreisfreie Städte	1 869 766	-0,1	6 331	555 478	405 586	902 108	866 198	321 481	179 799

Regierungsbezirk

Kreisfreie Städte

161	Ingolstadt, Stadt	73 280	0,5	307	41 854	9 917	21 201	25 687	9 024	5 039
162	München, Landeshauptstadt	665 407	0,2	1 925	155 643	135 382	372 360	313 237	101 638	97 454
163	Rosenheim, Stadt	27 557	-2,4	110	8 227	6 742	12 477	13 780	5 467	2 439

Landkreise

171	Altötting	37 395	-1,2	190	20 014	5 798	11 392	13 698	5 821	3 745
172	Berchtesgadener Land	28 414	-0,1	243	8 539	8 590	11 041	13 761	5 001	2 852
173	Bad Tölz-Wolfratshausen	30 488	-1,3	420	10 456	8 388	11 216	14 665	5 130	2 440
174	Dachau	27 793	-1,2	298	9 240	7 095	11 157	13 370	4 980	3 236
175	Ebersberg	29 506	0,6	542	8 485	10 388	10 078	12 994	4 703	3 019
176	Eichstätt	26 277	-1,3	202	11 256	5 594	9 223	12 058	4 503	1 445
177	Erding	25 818	0,3	354	7 040	7 493	10 924	11 958	4 843	1 925
178	Freising	66 695	1,7	1 005	16 436	31 414	17 833	28 762	11 897	8 527
179	Fürstenfeldbruck	36 678	-1,2	419	10 588	11 033	14 629	17 746	7 129	3 697
180	Garmisch-Partenkirchen	23 412	-1,7	209	4 699	7 827	10 677	12 484	4 117	2 069
181	Landsberg am Lech	26 229	0,0	433	9 940	5 291	10 564	12 022	5 149	1 538
182	Miesbach	25 466	-1,1	389	7 648	7 902	9 522	12 874	3 879	2 284
183	Mühldorf a.Inn	29 033	-1,7	273	13 643	6 164	8 951	12 939	5 083	1 180
184	München	159 603	0,7	1 153	37 958	46 754	73 719	64 592	19 367	18 422
185	Neuburg-Schrobenhausen	24 075	-2,2	280	11 458	4 823	7 511	10 441	4 198	1 339
186	Pfaffenhofen a.d.Ilm	27 164	-0,7	415	11 392	6 863	8 493	11 276	4 400	1 312
187	Rosenheim	60 493	-0,9	821	22 051	15 726	21 883	28 590	10 314	5 069
188	Starnberg	35 051	0,2	452	10 427	7 753	16 413	16 627	5 667	3 742
189	Traunstein	51 564	0,0	640	22 571	12 412	15 940	23 244	8 118	3 222
190	Weilheim-Schongau	37 685	0,0	406	17 643	7 581	12 052	17 393	6 777	2 438
1	Reg.-Bez. Oberbayern...	1 575 083	0,0	11 486	477 208	376 930	709 256	714 198	247 205	178 433

Regierungsbezirk

Kreisfreie Städte

261	Landshut, Stadt	29 575	-1,9	71	7 624	5 921	15 958	16 267	6 368	1 432
262	Passau, Stadt	30 166	-0,6	54	8 887	7 486	13 735	14 344	5 697	1 760
263	Straubing, Stadt	23 585	-1,6	142	6 695	7 475	9 270	11 785	4 582	771

Landkreisen Bayerns am 30.06.2005 nach Wirtschaftsbereichen, Geschlecht, Teilzeitbeschäftigung und Staatsangehörigkeit

Beschäftigte am Wohnort									Pendler- saldo ³⁾	Schl.- Nr.
insgesamt	Ver- änd. gg. Vor- jah- res- quar- tal	darunter (von Spalte insgesamt) in den Wirtschaftsbereichen ^{1) 2)}				und zwar (von Spalte insgesamt)				
		Land- und Forstwirt- schaft; Fischerei	Produ- zierendes Gewerbe	Handel, Gastge- werbe und Verkehr	Sonstige Dienst- leistungen	weibliche Beschäf- tigte	Teilzeit- beschäf- tigte	auslän- dische Beschäf- tigte		
Anzahl	%	Anzahl								

Regierungsbezirken

1 460 706	-0,2	11 008	442 980	347 072	659 464	679 918	238 056	169 315	114 377	1
393 325	-0,8	3 676	176 923	83 500	129 188	166 544	61 309	13 092	- 30 354	2
361 247	-0,5	2 450	154 870	76 645	127 239	156 799	59 828	10 874	- 8 820	3
363 305	-0,8	2 475	157 608	74 771	128 321	165 948	67 082	11 504	- 4 614	4
582 962	-0,5	4 162	212 215	134 757	231 770	268 547	103 867	48 734	43 778	5
445 679	-0,8	4 007	176 335	100 559	164 758	193 564	78 254	18 582	- 14 423	6
599 797	-0,3	4 992	243 714	138 793	212 231	266 163	101 552	44 952	- 36 117	7
4 207 021	-0,4	32 770	1 564 645	956 097	1 652 971	1 897 483	709 948	317 053	63 827	
3 022 247	-0,2	27 318	1 230 404	673 495	1 090 645	1 331 496	504 857	139 638	- 621 165	
1 184 774	-1,1	5 452	334 241	282 602	562 326	565 987	205 091	177 415	684 992	

Oberbayern

42 202	-1,2	209	20 077	8 046	13 869	17 453	6 159	4 969	31 078	161
469 757	-0,5	1 814	101 341	110 875	255 669	230 148	74 703	96 311	195 650	162
19 036	-2,8	122	6 136	4 940	7 838	9 199	3 221	2 716	8 521	163
35 994	-1,5	223	16 999	6 598	12 171	14 962	5 905	1 541	1 401	171
28 120	-1,3	261	8 451	7 957	11 451	13 659	5 059	1 978	294	172
38 972	-0,1	439	13 283	9 255	15 988	18 375	6 319	2 692	- 8 484	173
49 713	0,2	359	17 772	11 093	20 482	22 639	7 977	4 628	- 21 920	174
42 885	1,1	498	11 246	11 479	19 653	19 785	6 891	3 036	- 13 379	175
44 016	0,9	260	23 427	6 912	13 415	17 510	6 544	1 637	- 17 739	176
45 457	1,4	458	12 732	13 675	18 583	20 040	7 443	2 706	- 19 639	177
61 037	0,7	887	17 747	18 436	23 959	27 191	10 162	6 184	5 658	178
68 160	0,1	442	18 337	17 060	32 305	32 116	11 984	5 541	- 31 482	179
26 159	-1,0	212	5 942	8 072	11 933	13 042	4 447	2 064	- 2 747	180
34 939	1,1	448	12 120	7 336	15 035	15 696	6 273	1 475	- 8 710	181
30 047	-0,5	345	8 888	8 318	12 495	14 496	4 647	2 288	- 4 581	182
35 979	-1,0	305	15 621	7 660	12 390	15 302	5 685	1 557	- 6 946	183
104 737	0,3	725	26 031	25 048	52 911	50 046	17 225	11 547	54 866	184
31 614	-0,7	329	15 255	6 203	9 825	13 076	4 980	1 390	- 7 539	185
40 598	0,5	426	17 021	9 149	13 995	16 880	5 943	1 739	- 13 434	186
76 938	0,0	789	26 053	18 540	31 545	35 904	13 449	4 387	- 16 445	187
38 159	0,0	371	9 504	8 686	19 589	18 623	6 714	3 635	- 3 108	188
53 612	-0,2	657	21 589	13 082	18 280	24 331	8 782	2 707	- 2 048	189
42 575	0,2	429	17 408	8 652	16 083	19 445	7 544	2 587	- 4 890	190
1 460 706	-0,2	11 008	442 980	347 072	659 464	679 918	238 056	169 315	114 377	1

Niederbayern

20 157	-1,0	98	6 328	4 735	8 990	9 559	3 524	1 935	9 418	261
13 464	-1,6	48	3 489	3 491	6 434	6 599	2 608	796	16 702	262
13 858	-4,4	129	5 112	3 658	4 956	6 317	2 437	816	9 727	263

noch: 3. Sozialversicherungspflichtig Beschäftigte*) am Arbeitsort sowie am Wohnort in den kreisfreien Städten und

Schl.- Nr.	Regionale Gliederung	Beschäftigte am Arbeitsort								
		insgesamt	Ver- änd. gg. Vor- jah- res- quar- tal	darunter (von Spalte insgesamt) in den Wirtschaftsbereichen ^{1) 2)}				und zwar (von Spalte insgesamt)		
				Land- und Forstwirt- schaft; Fischerei	Produ- zierendes Gewerbe	Handel, Gastge- werbe und Verkehr	Sonstige Dienst- leistungen	weibliche Beschäf- tigte	Teilzeit- beschäf- tigte	auslän- dische Beschäf- tigte
Anzahl	%	Anzahl								
Landkreise										
noch: Regierungsbezirk										
271	Deggendorf	37 271	-0,7	336	16 960	7 723	12 238	15 680	5 564	1 158
272	Freyung-Grafenau	19 008	-2,0	180	8 859	4 113	5 856	8 549	3 248	428
273	Kelheim	30 060	-1,8	592	13 655	6 800	9 012	13 111	5 118	1 515
274	Landshut	34 433	0,5	592	17 183	7 015	9 640	13 293	4 809	1 722
275	Passau	46 002	-1,9	468	20 889	11 259	13 383	20 114	6 241	2 974
276	Regen	21 461	-0,8	252	10 228	4 332	6 649	10 054	3 739	1 134
277	Rottal-Inn	30 513	-0,7	291	13 446	7 063	9 712	14 077	4 925	1 255
278	Straubing-Bogen	18 144	-1,0	432	9 505	2 828	5 377	7 618	2 739	942
279	Dingolfing-Landau	42 753	-1,4	306	31 324	4 407	6 716	12 968	5 127	1 715
2	Reg.-Bez. Niederbayern...	362 971	-1,1	3 716	165 255	76 422	117 546	157 860	58 157	16 806
Regierungsbezirk										
Kreisfreie Städte										
361	Amberg, Stadt	21 394	0,3	71	9 540	3 799	7 984	10 372	4 102	438
362	Regensburg, Stadt	92 565	0,2	75	34 035	18 601	39 852	40 740	16 892	4 771
363	Weiden i.d.OPf., Stadt	22 310	-1,7	53	5 765	8 319	8 171	11 646	4 353	532
Landkreise										
371	Amberg-Sulzbach	22 622	-3,0	190	11 102	4 284	7 046	9 760	3 613	409
372	Cham	38 614	1,3	350	19 531	7 820	10 908	16 889	6 067	1 203
373	Neumarkt i.d.OPf.	36 027	-0,6	222	16 859	7 773	11 172	15 165	5 740	1 209
374	Neustadt a.d.Waldnaab	23 410	-0,6	343	12 248	3 080	7 736	9 156	3 437	633
375	Regensburg	32 810	0,1	552	14 073	8 907	9 278	13 166	5 447	1 267
376	Schwandorf	43 569	-0,5	386	21 090	8 840	13 249	17 761	6 106	1 053
377	Tirschenreuth	19 106	-4,9	268	10 666	3 034	5 116	7 788	2 846	594
3	Reg.-Bez. Oberpfalz...	352 427	-0,5	2 510	154 909	74 457	120 512	152 443	58 603	12 109
Regierungsbezirk										
Kreisfreie Städte										
461	Bamberg, Stadt	46 907	1,9	237	18 895	9 295	18 479	21 373	9 764	1 573
462	Bayreuth, Stadt	37 137	-1,5	75	9 858	7 227	19 890	18 951	8 142	1 093
463	Coburg, Stadt	27 951	-0,1	74	9 613	4 455	13 809	13 421	5 170	624
464	Hof, Stadt	22 486	-3,4	68	6 350	6 050	10 016	11 533	4 351	1 128
Landkreise										
471	Bamberg	26 385	0,5	402	12 653	6 692	6 638	10 524	4 196	809
472	Bayreuth	20 818	-2,0	288	9 950	5 232	5 347	8 688	3 579	510
473	Coburg	25 915	-1,5	198	16 146	5 066	4 479	11 430	4 301	772
474	Forchheim	22 078	-0,4	384	9 167	5 408	7 119	10 373	4 248	932
475	Hof	30 953	-1,5	226	17 235	6 495	6 996	13 842	4 869	993
476	Kronach	24 676	-2,8	173	14 468	3 615	6 411	10 936	3 983	502
477	Kulmbach	23 121	-2,3	127	11 003	4 580	7 408	10 414	4 110	486
478	Lichtenfels	24 504	-2,1	148	10 396	6 980	6 979	11 772	4 320	432
479	Wunsiedel i.Fichtelgebirge	25 760	-2,3	136	13 036	4 976	7 607	12 041	4 478	1 229
4	Reg.-Bez. Oberfranken...	358 691	-1,1	2 536	158 770	76 071	121 178	165 298	65 511	11 083
Regierungsbezirk										
Kreisfreie Städte										
561	Ansbach, Stadt	22 787	1,6	186	7 282	4 676	10 642	11 277	4 426	968
562	Erlangen, Stadt	71 728	0,0	164	34 222	8 051	29 291	31 148	13 619	5 388
563	Fürth, Stadt	40 591	-3,6	260	11 727	11 884	16 720	19 851	7 307	3 316
564	Nürnberg, Stadt	252 469	-0,4	1 247	66 470	66 372	118 338	112 565	40 592	26 277
565	Schwabach, Stadt	12 207	-0,2	115	5 088	2 837	4 167	5 986	2 369	879

Landkreisen Bayerns am 30.06.2005 nach Wirtschaftsbereichen, Geschlecht, Teilzeitbeschäftigung und Staatsangehörigkeit

Beschäftigte am Wohnort									Pendler- saldo ³⁾	Schl.- Nr.
insgesamt	Ver- änd. gg. Vor- jah- res- quar- tal	darunter (von Spalte insgesamt) in den Wirtschaftsbereichen ^{1) 2)}				und zwar (von Spalte insgesamt)				
		Land- und Forstwirt- schaft; Fischerei	Produ- zierendes Gewerbe	Handel, Gastge- werbe und Verkehr	Sonstige Dienst- leistungen	weibliche Beschäf- tigte	Teilzeit- beschäf- tigte	auslän- dische Beschäf- tigte		
Anzahl	%	Anzahl								
Niederbayern										
37 960	-1,2	281	17 671	7 765	12 234	15 767	5 822	1 138	- 689	271
25 231	-0,8	207	12 359	5 048	7 614	10 073	3 721	227	- 6 223	272
39 928	-0,4	578	18 166	8 627	12 555	16 346	6 018	1 808	- 9 868	273
52 338	0,2	519	22 005	11 450	18 361	22 121	8 421	1 775	- 17 905	274
60 013	-0,6	508	25 379	14 146	19 976	25 911	8 627	1 131	- 14 011	275
25 330	-0,7	244	12 301	4 863	7 921	10 695	3 951	328	- 3 869	276
38 453	-0,8	316	18 810	7 825	11 500	15 757	5 863	1 199	- 7 940	277
32 847	-0,5	458	15 388	6 742	10 257	13 635	5 306	584	- 14 703	278
33 746	-1,0	290	19 915	5 150	8 390	13 764	5 011	1 355	9 007	279
393 325	-0,8	3 676	176 923	83 500	129 188	166 544	61 309	13 092	- 30 354	2
Oberpfalz										
13 106	-1,7	60	5 375	2 688	4 982	6 054	2 291	527	8 288	361
41 907	-1,0	106	12 293	9 771	19 735	19 912	8 504	3 867	50 658	362
12 589	-4,1	53	3 994	3 793	4 749	6 142	2 371	506	9 721	363
36 075	-0,6	212	16 664	6 792	12 406	15 440	5 917	572	- 13 453	371
42 551	0,3	385	21 662	8 104	12 394	17 754	6 356	595	- 3 937	372
43 716	0,2	255	19 039	9 560	14 860	18 268	6 923	1 247	- 7 689	373
32 508	-0,6	314	13 548	7 014	11 623	14 216	5 385	558	- 9 098	374
64 659	0,7	440	25 975	15 202	23 041	27 987	11 182	1 798	- 31 849	375
49 358	-0,3	344	24 083	9 089	15 840	20 724	7 303	881	- 5 789	376
24 778	-2,6	281	12 237	4 632	7 609	10 302	3 596	323	- 5 672	377
361 247	-0,5	2 450	154 870	76 645	127 239	156 799	59 828	10 874	- 8 820	3
Oberfranken										
20 401	-0,8	182	6 619	4 486	9 114	9 676	4 342	1 395	26 506	461
20 412	-2,5	80	5 568	4 388	10 349	10 346	4 542	1 160	16 725	462
12 964	-1,3	53	4 680	2 220	6 007	6 274	2 580	702	14 987	463
13 681	-3,0	46	4 847	3 372	5 415	6 601	2 567	1 114	8 805	464
52 577	1,3	447	24 558	10 932	16 639	22 580	9 345	883	- 26 192	471
36 647	-1,0	286	14 822	8 026	13 482	16 495	6 749	608	- 15 829	472
32 244	-0,4	201	15 726	5 540	10 757	14 845	6 090	742	- 6 329	473
40 797	0,8	370	17 788	8 613	14 026	17 611	7 210	1 502	- 18 719	474
33 161	-1,9	211	15 350	6 927	10 672	15 515	5 997	897	- 2 208	475
25 656	-1,0	184	14 265	3 881	7 319	11 572	4 319	490	- 980	476
25 431	-1,3	130	10 817	5 461	8 994	11 950	4 845	493	- 2 310	477
23 908	-1,2	155	10 241	6 119	7 389	10 847	4 202	429	596	478
25 426	-1,9	130	12 327	4 806	8 158	11 636	4 294	1 089	334	479
363 305	-0,8	2 475	157 608	74 771	128 321	165 948	67 082	11 504	- 4 614	4
Mittelfranken										
13 226	-1,0	66	4 784	2 595	5 780	6 446	2 397	927	9 561	561
36 932	-0,2	135	14 472	5 956	16 369	16 694	7 335	4 491	34 796	562
40 792	0,1	230	12 646	11 047	16 869	19 528	7 101	5 034	- 201	563
159 474	-1,5	1 073	45 120	42 735	70 516	76 031	27 327	24 420	92 995	564
12 997	-0,4	84	4 503	3 314	5 094	6 113	2 351	948	- 790	565

noch: 3. Sozialversicherungspflichtig Beschäftigte*) am Arbeitsort sowie am Wohnort in den kreisfreien Städten und

Schl.- Nr.	Regionale Gliederung	Beschäftigte am Arbeitsort										
		insgesamt	Ver- änd. gg. Vor- jah- res- quar- tal	darunter (von Spalte insgesamt) in den Wirtschaftsbereichen ^{1) 2)}				und zwar (von Spalte insgesamt)				
				Land- und Forstwirt- schaft; Fischerei	Produ- zierendes Gewerbe	Handel, Gastge- werbe und Verkehr	Sonstige Dienst- leistungen	weibliche Beschäf- tigte	Teilzeit- beschäf- tigte	auslän- dische Beschäf- tigte		
		Anzahl	%	Anzahl								
Landkreise				noch: Regierungsbezirk								
571	Ansbach	48 645	-1,0	490	24 745	9 736	13 673	22 186	8 286	2 130		
572	Erlangen-Höchststadt	35 358	1,8	352	19 562	6 490	8 953	15 190	5 111	2 518		
573	Fürth	19 514	-0,9	204	8 267	4 544	6 499	9 676	3 599	1 528		
574	Nürnberger Land	44 259	1,5	216	19 849	9 835	14 359	20 371	8 354	3 235		
575	Neustadt a.d.Aisch-Bad Windsheim ..	24 222	-2,5	479	9 814	5 214	8 712	11 448	4 908	814		
576	Roth	28 685	-0,7	348	12 174	6 934	9 227	13 082	5 407	1 491		
577	Weißenburg-Gunzenhausen	26 275	-1,9	255	12 114	5 004	8 900	11 727	5 032	1 271		
5	Reg.-Bez. Mittelfranken...	626 740	-0,5	4 316	231 314	141 577	249 481	284 507	109 010	49 815		
				Regierungsbezirk								
Kreisfreie Städte												
661	Aschaffenburg, Stadt	40 318	9,4	89	11 834	12 998	15 391	17 883	7 157	3 225		
662	Schweinfurt, Stadt	48 162	-0,2	41	23 594	7 624	16 903	16 671	7 417	1 865		
663	Würzburg, Stadt	73 125	-0,3	213	13 068	17 943	41 899	37 815	17 225	2 845		
Landkreise												
671	Aschaffenburg	43 832	-0,4	508	21 250	11 172	10 898	18 099	6 325	3 030		
672	Bad Kissingen	29 554	-2,0	310	9 985	6 343	12 916	14 388	5 793	615		
673	Rhön-Grabfeld	26 137	-1,9	259	11 989	5 135	8 754	11 730	4 854	276		
674	Haßberge	22 799	-2,0	265	12 678	3 952	5 904	9 378	3 611	337		
675	Kitzingen	25 766	-1,7	608	10 975	6 160	8 018	11 345	4 375	969		
676	Miltenberg	33 961	-2,5	372	18 118	5 961	9 508	14 459	5 397	2 505		
677	Main-Spessart	39 318	-1,2	354	22 827	6 218	9 917	15 746	6 280	1 834		
678	Schweinfurt	18 867	1,7	390	5 920	5 760	6 797	8 446	3 410	548		
679	Würzburg	29 417	-0,2	540	10 238	9 871	8 767	13 227	5 057	1 146		
6	Reg.-Bez. Unterfranken...	431 256	0,0	3 949	172 476	99 137	155 672	189 187	76 901	19 195		
				Regierungsbezirk								
Kreisfreie Städte												
761	Augsburg, Stadt	120 399	-1,4	330	37 452	24 958	57 654	56 679	22 327	11 647		
762	Kaufbeuren, Stadt	14 263	-0,4	158	3 949	3 407	6 747	7 802	3 413	747		
763	Kempten (Allgäu), Stadt	29 762	-0,3	89	7 883	8 726	13 062	14 543	6 312	1 768		
764	Memmingen, Stadt	23 635	0,9	177	9 923	5 441	8 092	10 842	3 767	1 820		
Landkreise												
771	Aichach-Friedberg	27 220	-1,2	440	11 413	7 664	7 698	12 770	4 652	2 250		
772	Augsburg	52 185	-0,5	491	24 098	13 224	14 361	21 781	9 074	4 356		
773	Dillingen a.d.Donau	25 251	-0,7	430	12 127	5 184	7 505	11 562	4 663	1 398		
774	Günzburg	39 828	0,5	338	17 702	7 026	14 756	17 297	6 949	3 119		
775	Neu-Ulm	49 554	-1,5	294	22 468	14 422	12 369	19 549	7 497	4 797		
776	Lindau (Bodensee)	24 460	-0,5	253	12 013	4 856	7 338	11 004	4 136	2 788		
777	Ostallgäu	36 212	0,0	400	18 011	8 426	9 370	15 139	5 644	2 690		
778	Unterallgäu	36 418	-0,4	515	19 133	7 196	9 564	14 166	5 231	1 891		
779	Donau-Ries	45 450	-0,3	487	24 057	9 656	11 245	18 849	6 718	1 793		
780	Oberallgäu	39 043	-0,6	532	16 229	11 809	10 469	18 019	6 206	2 937		
7	Reg.-Bez. Schwaben...	563 680	-0,6	4 934	236 458	131 995	190 230	250 002	96 589	44 001		
Bayern...				4 270 848	-0,4	33 447	1 596 390	976 589	1 663 875	1 913 495	711 976	331 442

*) Auswertungen aus der Beschäftigtenstatistik der Bundesagentur für Arbeit; vorläufige Ergebnisse, Stand: Dezember 2005.

1) Klassifikation der Wirtschaftszweige, Ausgabe 2003 (WZ 2003) - siehe Anhang. - 2) Ohne Fälle "Ohne Angabe".

Landkreisen Bayerns am 30.06.2005 nach Wirtschaftsbereichen, Geschlecht, Teilzeitbeschäftigung und Staatsangehörigkeit

Beschäftigte am Wohnort									Pendler- saldo ³⁾	Schl.- Nr.
insgesamt	Ver- änd. gg. Vor- jah- res- quar- tal	darunter (von Spalte insgesamt) in den Wirtschaftsbereichen ^{1) 2)}				und zwar (von Spalte insgesamt)				
		Land- und Forstwirt- schaft; Fischerei	Produ- zierendes Gewerbe	Handel, Gastge- werbe und Verkehr	Sonstige Dienst- leistungen	weibliche Beschäf- tigte	Teilzeit- beschäf- tigte	auslän- dische Beschäf- tigte		
Anzahl	%	Anzahl								
Mittelfranken										
63 925	0,2	584	29 325	12 755	21 260	28 327	10 926	2 167	- 15 280	571
48 117	0,4	358	21 931	8 734	17 093	21 230	8 779	2 265	- 12 759	572
40 730	-0,3	227	13 613	10 485	16 402	19 262	7 584	1 555	- 21 216	573
58 179	-0,2	250	21 500	13 159	23 258	27 063	10 805	3 108	- 13 920	574
34 366	-0,6	471	14 263	7 588	12 039	15 001	5 891	1 028	- 10 144	575
43 001	-0,3	400	16 129	10 294	16 176	19 313	7 751	1 377	- 14 316	576
31 223	-0,9	284	13 929	6 095	10 914	13 539	5 620	1 414	- 4 948	577
582 962	-0,5	4 162	212 215	134 757	231 770	268 547	103 867	48 734	43 778	5
Unterfranken										
22 489	-1,0	90	7 982	6 146	8 264	9 939	3 492	2 263	17 829	661
15 673	-2,4	68	6 034	3 367	6 204	6 700	2 867	1 488	32 489	662
37 389	-2,9	168	7 224	9 546	20 449	18 948	8 629	2 653	35 736	663
60 736	-0,6	453	24 629	15 203	20 448	25 640	9 535	3 104	- 16 904	671
34 939	-0,6	324	13 463	7 214	13 937	15 160	6 065	468	- 5 385	672
27 459	-1,2	284	12 398	5 179	9 598	11 700	4 850	323	- 1 322	673
30 245	-0,5	303	15 709	5 563	8 668	12 184	4 728	351	- 7 446	674
29 834	-1,1	633	11 251	7 279	10 667	13 001	5 074	993	- 4 068	675
44 750	-0,7	406	21 629	9 237	13 478	18 237	6 519	3 151	- 10 789	676
46 663	-0,5	418	23 077	8 646	14 521	19 535	7 816	1 761	- 7 345	677
41 006	0,2	365	17 290	8 965	14 386	17 179	7 489	712	- 22 139	678
54 496	0,0	495	15 649	14 214	24 138	25 341	11 190	1 315	- 25 079	679
445 679	-0,8	4 007	176 335	100 559	164 758	193 564	78 254	18 582	- 14 423	6
Schwaben										
84 470	-1,4	286	27 312	19 907	36 962	39 297	14 737	13 285	35 929	761
13 345	-2,0	80	5 020	3 104	5 139	6 284	2 618	1 126	918	762
20 699	-1,2	71	7 443	5 382	7 802	9 596	4 102	2 262	9 063	763
13 754	-0,8	101	5 842	3 040	4 771	6 131	2 286	1 704	9 881	764
43 302	0,6	484	16 685	10 194	15 932	18 927	7 160	1 718	- 16 082	771
82 261	0,4	572	31 808	18 393	31 476	36 545	14 554	4 273	- 30 076	772
33 420	-0,1	350	16 456	6 409	10 198	14 268	5 455	1 578	- 8 169	773
42 792	-0,5	362	18 549	8 153	15 723	18 550	7 351	3 223	- 2 964	774
58 201	-0,3	294	23 802	15 642	18 458	25 044	9 303	5 261	- 8 647	775
24 556	-0,6	264	10 990	5 152	8 148	11 291	4 336	2 309	- 96	776
43 800	0,2	487	18 433	10 161	14 713	19 486	7 437	2 258	- 7 588	777
44 878	0,0	610	20 991	9 513	13 757	18 726	6 805	1 717	- 8 460	778
45 091	-0,1	485	22 490	9 329	12 783	18 949	6 847	1 702	359	779
49 228	0,0	546	17 893	14 414	16 369	23 069	8 561	2 536	- 10 185	780
599 797	-0,3	4 992	243 714	138 793	212 231	266 163	101 552	44 952	- 36 117	7
4 207 021	-0,4	32 770	1 564 645	956 097	1 652 971	1 897 483	709 948	317 053	63 827	

3) Pendlersaldo = Beschäftigte am Arbeitsort abzüglich Beschäftigte am Wohnort. Positive Differenz = "Einpendlerüberschuss", negative Differenz = "Auspendlerüberschuss".

4. Sozialversicherungspflichtig Beschäftigte*) am Arbeitsort in Bayern am 30.06.2005 nach Wirtschaftsabschnitten und -unterabschnitten, nach Vollzeit- und Teilzeitbeschäftigungen und nach Deutschen und Ausländern sowie nach Geschlecht

Nr. der Klassi- fikation ¹⁾	Wirtschaftsgliederung	insgesamt	und zwar				
			Vollzeit- beschäf- tigte	Teilzeit- beschäf- tigte	Auszu- bildende ²⁾	Deutsche	Ausländer
		Insgesamt					
A + B	Land- u. Forstwirtschaft; Fischerei	33 447	29 710	3 729	3 734	29 035	4 352
C	Bergbau u. Gew. v. Steinen u. Erden	11 221	10 762	458	289	10 511	710
CA	Kohlenbergbau, Torfgewinnung, Gew. v. Erdöl u. Erdgas usw.	169	160	9	•	162	7
CB	Erzbergbau, Gew. von Steinen und Erden, sonstiger Bergbau	11 052	10 602	449	•	10 349	703
D	Verarbeitendes Gewerbe	1 298 684	1 207 816	90 713	66 213	1 192 719	105 212
DA	Ernährungsgewerbe und Tabak- verarbeitung	131 584	116 876	14 670	13 500	120 359	11 123
DB + DC	Textil- und Bekleidungsgewerbe; Ledergewerbe	38 856	33 999	4 856	1 653	35 428	3 420
DD	Holzgewerbe (oh. Herst. v. Möbeln)	30 088	28 601	1 485	2 049	28 390	1 689
DE	Papier-, Verlags- und Druckgewerbe	87 153	78 065	9 055	3 512	81 073	6 051
DF	Kokerei, Mineralölverarbeitung, Herstellung von Brutstoffen	1 969	1 923	46	31	1 877	92
DG	Herst. v. chemischen Erzeugnissen	60 477	55 479	4 987	2 125	54 474	5 994
DH	Herst. v. Gummi- u. Kunststoffwaren	69 679	65 976	3 700	2 959	63 066	6 577
DI	Glasgewerbe, Keramik, Verarbeitung v. Steinen und Erden	52 637	49 488	3 145	1 953	49 368	3 263
DJ	Metallerzeugung und -bearbeitung, Herst. v. Metallerzeugnissen	121 977	116 631	5 327	7 664	110 457	11 453
DK	Maschinenbau	204 857	195 717	9 128	11 806	191 505	13 289
DL	H. v. Büromasch., DV-Geräten und -Einrichtungen; Elektrotechn. usw.	258 030	237 034	20 975	9 333	238 210	19 469
DM	Fahrzeugbau	192 262	182 681	9 574	7 162	172 375	19 830
DN	Herstellung von Möbeln, Schmuck, Musikinstrumenten, usw; Recycling	49 115	45 346	3 765	2 466	46 137	2 962
E	Energie- und Wasserversorgung	35 434	32 246	3 187	1 262	34 427	999
F	Baugewerbe	251 051	239 114	11 896	23 720	233 398	17 512
45.2	dar. Hoch- und Tiefbau	111 867	108 032	3 819	7 107	103 628	8 186
G	Handel; Instandhaltung und Reparatur von Kfz und Gebrauchsgütern	636 795	507 482	129 015	48 127	594 490	41 992
51 (o. 51.1)	dar. Großhandel	153 343	137 992	15 290	6 467	142 852	10 414
52	Einzelhandel	327 050	225 386	101 582	23 871	304 744	22 139
H	Gastgewerbe	135 979	111 922	24 028	13 113	101 609	34 127
I	Verkehr und Nachrichtenübermittlung	203 815	175 009	28 766	6 879	185 787	17 878
60-63	Verkehr	168 329	152 307	15 989	5 480	153 567	14 636
64	Nachrichtenübermittlung	35 486	22 702	12 777	1 399	32 220	3 242
J	Kredit- u. Versicherungsgewerbe	185 431	150 752	34 634	8 546	180 454	4 955
65	dar. Kreditgewerbe	122 591	97 699	24 890	5 723	120 009	2 572
K	Grundstücks-, Wohnungswesen, Vermietung bewegl. Sachen usw.	480 992	408 394	72 219	19 423	430 072	50 564
74.1	dar. Rechtsberatung u.a.	119 152	99 626	19 438	9 015	113 576	5 531
L + Q	Öffentliche Verwaltung u.ä.	227 498	160 255	67 213	9 402	221 460	5 994
75.1	dar.: Öffentl. Verwaltung	153 918	105 847	48 066	4 271	149 903	3 984
75.2	Öffentliche Sicherheit u.a.	32 123	23 412	8 702	3 563	31 516	605
M	Erziehung u. Unterricht	125 062	70 616	54 433	7 784	117 373	7 645
N	Gesundheits-, Veterinär- und Sozialwesen ...	473 837	321 715	151 925	34 186	447 700	25 953
85.1,2	Gesundheits- und Veterinärwesen	307 340	224 543	82 697	26 142	290 967	16 277
85.3	Sozialwesen	166 497	97 172	69 228	8 044	156 733	9 676
O	Erbringung sonstiger öffentlicher und persönlicher Dienstleistungen	163 083	125 428	36 829	10 461	150 197	12 784
P	Private Haushalte mit Personal	7 972	5 133	2 836	61	7 241	722
	Insgesamt ³⁾ ...	4 270 848	3 556 804	711 976	253 401	3 936 976	331 442

noch: 4. Sozialversicherungspflichtig Beschäftigte*) am Arbeitsort in Bayern am 30.06.2005 nach Wirtschaftsabschnitten und
-unterabschnitten, nach Vollzeit- und Teilzeitbeschäftigungen und nach Deutschen und Ausländern sowie nach Geschlecht

Nr. der Klassi- fikation ¹⁾	Wirtschaftsgliederung	insgesamt	und zwar				
			Vollzeit- beschäf- tigte	Teilzeit- beschäf- tigte	Auszu- bildende ²⁾	Deutsche	Ausländer
darunter weiblich							
A + B	Land- u. Forstwirtschaft; Fischerei	10 838	8 047	2 785	1 057	9 947	880
C	Bergbau u. Gew. v. Steinen u. Erden	1 745	1 379	366	44	1 575	170
CA	Kohlenbergbau, Torfgewinnung, Gew. v. Erdöl u. Erdgas usw.	19	13	6	•	•	•
CB	Erzbergbau, Gew. von Steinen und Erden, sonstiger Bergbau	1 726	1 366	360	•	•	•
D	Verarbeitendes Gewerbe	362 446	291 431	70 947	18 511	335 995	26 160
DA	Ernährungsgewerbe und Tabak- verarbeitung	63 033	49 873	13 143	7 138	58 559	4 438
DB + DC	Textil- und Bekleidungsgewerbe; Ledergewerbe	23 300	18 695	4 604	956	21 814	1 482
DD	Holzgewerbe (oh. Herst. v. Möbeln)	5 719	4 502	1 216	313	5 486	230
DE	Papier-, Verlags- und Druckgewerbe	33 502	26 066	7 412	1 363	31 854	1 641
DF	Kokerei, Mineralölverarbeitung, Herstellung von Brutstoffen	175	146	29	3	170	5
DG	Herst. v. chemischen Erzeugnissen	19 195	15 453	3 738	747	17 913	1 278
DH	Herst. v. Gummi- u. Kunststoffwaren	20 620	17 603	3 016	589	18 848	1 753
DI	Glasgewerbe, Keramik, Verarbeitung v. Steinen und Erden	13 078	10 304	2 774	476	12 436	640
DJ	Metallerzeugung und -bearbeitung, Herst. v. Metallerzeugnissen	22 725	18 327	4 393	843	21 163	1 550
DK	Maschinenbau	34 083	27 586	6 491	1 634	31 577	2 493
DL	H. v. Büromasch., DV-Geräten und -Einrichtungen; Elektrotechn. usw.	81 640	66 345	15 289	2 438	74 240	7 221
DM	Fahrzeugbau	28 450	22 873	5 576	1 399	25 979	2 461
DN	Herstellung von Möbeln, Schmuck, Musikinstrumenten, usw; Recycling	16 926	13 658	3 266	612	15 956	968
E	Energie- und Wasserversorgung	7 959	5 634	2 325	360	7 709	249
F	Baugewerbe	34 150	24 696	9 439	1 968	32 957	1 182
45.2	dar. Hoch- und Tiefbau	11 164	8 298	2 861	571	10 822	338
G	Handel; Instandhaltung und Reparatur von Kfz und Gebrauchsgütern	330 496	212 361	117 989	19 685	310 639	19 720
51 (o. 51.1)	dar. Großhandel	59 311	46 076	13 206	2 640	55 719	3 565
52	Einzelhandel	225 780	130 553	95 177	14 279	211 697	13 986
H	Gastgewerbe	77 523	60 121	17 384	7 223	62 904	14 503
I	Verkehr und Nachrichtenübermittlung	58 979	39 840	19 119	2 965	54 823	4 133
60-63	Verkehr	41 890	32 524	9 349	2 397	39 117	2 761
64	Nachrichtenübermittlung	17 089	7 316	9 770	568	15 706	1 372
J	Kredit- u. Versicherungsgewerbe	103 812	72 764	31 019	4 892	100 690	3 110
65	dar. Kreditgewerbe	70 638	47 999	22 639	3 345	68 939	1 695
K	Grundstücks-, Wohnungswesen, Vermietung bewegl. Sachen usw.	224 522	165 815	58 563	11 262	201 292	23 082
74.1	dar. Rechtsberatung u.a.	77 690	60 489	17 150	7 109	74 357	3 303
L + Q	Öffentliche Verwaltung u.ä.	123 364	65 256	58 091	5 219	120 028	3 316
75.1	dar.: Öffentl. Verwaltung	79 758	38 458	41 296	2 503	77 668	2 079
75.2	Öffentliche Sicherheit u.a.	17 169	9 853	7 310	1 655	16 818	349
M	Erziehung u. Unterricht	92 429	45 940	46 481	5 396	87 349	5 052
N	Gesundheits-, Veterinär- und Sozialwesen ...	384 091	243 073	140 887	29 834	362 780	21 175
85.1,2	Gesundheits- und Veterinärwesen	251 675	173 954	77 644	23 906	238 457	13 143
85.3	Sozialwesen	132 416	69 119	63 243	5 928	124 323	8 032
0	Erbringung sonstiger öffentlicher und persönlicher Dienstleistungen	94 065	63 321	30 472	7 993	87 825	6 188
P	Private Haushalte mit Personal	6 827	4 198	2 626	47	6 212	607
Zusammen ³⁾ ...		1 913 495	1 304 043	608 574	116 525	1 782 958	129 543

*) Auswertungen aus der Beschäftigtenstatistik der Bundesagentur für Arbeit; vorläufige Ergebnisse, Stand: Dezember 2005.

1) Klassifikation der Wirtschaftszweige, Ausgabe 2003 (WZ 2003). Zusätzlich werden ausgewählte Wirtschaftsabteilungen und -gruppen nachgewiesen. - 2) Einschl. Anlernlinge, Praktikanten und Volontäre.

3) Einschl. Fälle ohne Angabe zur Wirtschaftsgliederung.

5. Sozialversicherungspflichtig Beschäftigte*) am Arbeitsort in Bayern am 30.06.2005 nach zusammengefassten Wirtschaftsabschnitten, deutschen und ausländischen Beschäftigten und Altersgruppen sowie nach Geschlecht

Deutsche/Ausländische Beschäftigte ----- Wirtschaftsgliederung ¹⁾	ins- gesamt	darunter im Alter von ... bis unter ... Jahren								
		unter 20	20 bis 25	25 bis 30	30 bis 40	40 bis 50	50 bis 55	55 bis 60	60 bis 65	65 oder mehr
insgesamt										
deutsche Beschäftigte										
Land- u. Forstwirtschaft; Fischerei	29 035	3 104	3 887	3 447	6 945	6 732	2 313	1 696	710	201
Produzierendes Gewerbe	1 471 055	78 111	119 972	134 259	397 889	438 409	153 741	108 969	36 036	3 669
Bergbau	10 511	263	496	590	2 679	3 607	1 354	1 063	393	66
Verarbeitendes Gewerbe	1 192 719	55 631	92 332	106 841	326 938	361 786	126 682	89 867	29 886	2 756
Energie- und Wasserversorgung	34 427	1 149	1 776	1 999	8 140	11 700	5 228	3 366	1 026	43
Baugewerbe	233 398	21 068	25 368	24 829	60 132	61 316	20 477	14 673	4 731	804
Handel, Gastgewerbe und Verkehr	881 886	50 493	99 977	97 705	229 621	232 285	84 796	61 313	21 149	4 547
Handel	594 490	36 332	67 278	64 624	154 957	156 388	56 526	41 611	14 402	2 372
Gastgewerbe	101 609	9 639	17 966	13 285	22 768	21 536	8 020	5 933	1 942	520
Verkehr und Nachrichtenübermittlung ...	185 787	4 522	14 733	19 796	51 896	54 361	20 250	13 769	4 805	1 655
Sonstige Dienstleistungen	1 554 497	55 919	140 487	179 167	404 868	440 709	164 491	118 133	44 330	6 393
Kredit- und Versicherungsgewerbe	180 454	6 152	15 836	20 538	54 891	48 060	18 082	12 646	3 999	250
Grundstücks-, Wohnungswesen, Vermietung bewegl. Sachen usw.	430 072	12 021	45 479	59 497	131 763	109 201	35 506	24 697	9 492	2 416
Öffentl. Verwaltung u.ä.	221 460	5 177	10 237	15 107	46 080	73 598	32 544	26 999	11 010	708
Öffentliche und private Dienstleistungen (ohne öffentliche Verwaltung)	722 511	32 569	68 935	84 025	172 134	209 850	78 359	53 791	19 829	3 019
Zusammen ²⁾ ...	3 936 976	187 770	364 394	414 612	1 039 408	1 118 218	405 381	290 143	102 234	14 816
ausländische Beschäftigte										
Land- u. Forstwirtschaft; Fischerei	4 352	51	447	698	1 560	1 046	258	218	63	11
Produzierendes Gewerbe	124 433	2 502	6 950	15 115	40 454	29 329	12 040	13 567	4 260	216
Bergbau	710	12	24	57	205	193	69	102	42	6
Verarbeitendes Gewerbe	105 212	1 657	5 548	12 945	34 666	25 165	10 203	11 336	3 542	150
Energie- und Wasserversorgung	999	17	59	108	274	219	153	126	43	-
Baugewerbe	17 512	816	1 319	2 005	5 309	3 752	1 615	2 003	633	60
Handel, Gastgewerbe und Verkehr	93 997	3 491	11 409	16 359	31 303	18 740	6 138	4 812	1 495	250
Handel	41 992	2 376	5 536	7 227	13 212	7 795	2 829	2 211	715	91
Gastgewerbe	34 127	838	4 547	6 522	11 545	6 653	2 045	1 421	461	95
Verkehr und Nachrichtenübermittlung ...	17 878	277	1 326	2 610	6 546	4 292	1 264	1 180	319	64
Sonstige Dienstleistungen	108 617	2 978	9 747	16 528	34 618	23 588	9 983	8 048	2 673	454
Kredit- und Versicherungsgewerbe	4 955	161	508	858	1 782	906	350	308	75	7
Grundstücks-, Wohnungswesen, Vermietung bewegl. Sachen usw.	50 564	909	5 064	8 869	17 439	10 319	3 634	3 057	1 023	250
Öffentl. Verwaltung u.ä.	5 994	92	263	506	1 597	1 621	842	782	275	16
Öffentliche und private Dienstleistungen (ohne öffentliche Verwaltung)	47 104	1 816	3 912	6 295	13 800	10 742	5 157	3 901	1 300	181
Zusammen ²⁾ ...	331 442	9 037	28 558	48 705	107 940	72 712	28 420	26 646	8 493	931
Insgesamt										
Land- u. Forstwirtschaft; Fischerei	33 447	3 157	4 339	4 153	8 528	7 790	2 575	1 919	774	212
Produzierendes Gewerbe	1 596 390	80 644	126 968	149 469	438 560	467 901	165 975	122 666	40 320	3 887
Bergbau	11 221	275	520	647	2 884	3 800	1 423	1 165	435	72
Verarbeitendes Gewerbe	1 298 684	57 308	97 914	119 852	361 770	387 090	137 068	101 324	33 450	2 908
Energie- und Wasserversorgung	35 434	1 166	1 836	2 108	8 416	11 920	5 383	3 493	1 069	43
Baugewerbe	251 051	21 895	26 698	26 862	65 490	65 091	22 101	16 684	5 366	864
Handel, Gastgewerbe und Verkehr	976 589	54 027	111 472	114 163	261 096	251 144	91 020	66 194	22 672	4 801
Handel	636 795	38 735	72 858	71 895	168 238	164 238	59 388	43 851	15 128	2 464
Gastgewerbe	135 979	10 492	22 549	19 846	34 377	28 224	10 087	7 375	2 412	617
Verkehr und Nachrichtenübermittlung ...	203 815	4 800	16 065	22 422	58 481	58 682	21 545	14 968	5 132	1 720
Sonstige Dienstleistungen	1 663 875	58 937	150 297	195 798	439 692	464 468	174 553	126 255	47 023	6 852
Kredit- und Versicherungsgewerbe	185 431	6 315	16 345	21 397	56 680	48 970	18 436	12 957	4 074	257
Grundstücks-, Wohnungswesen, Vermietung bewegl. Sachen usw.	480 992	12 945	50 577	68 424	149 318	119 588	39 168	27 785	10 519	2 668
Öffentl. Verwaltung u.ä.	227 498	5 269	10 500	15 614	47 685	75 233	33 393	27 791	11 289	724
Öffentliche und private Dienstleistungen (ohne öffentliche Verwaltung)	769 954	34 408	72 875	90 363	186 009	220 677	83 556	57 722	21 141	3 203
Insgesamt ²⁾ ...	4 270 848	196 923	393 153	463 622	1 147 966	1 191 395	434 164	317 067	110 800	15 758

noch: 5. Sozialversicherungspflichtig Beschäftigte*) am Arbeitsort in Bayern am 30.06.2005 nach zusammengefassten Wirtschaftsabschnitten, deutschen und ausländischen Beschäftigten und Altersgruppen sowie nach Geschlecht

Deutsche/Ausländische Beschäftigte ----- Wirtschaftsgliederung ¹⁾	ins- gesamt	darunter im Alter von ... bis unter ... Jahren								
		unter 20	20 bis 25	25 bis 30	30 bis 40	40 bis 50	50 bis 55	55 bis 60	60 bis 65	65 oder mehr
darunter weiblich										
deutsche Beschäftigte										
Land- u. Forstwirtschaft; Fischerei	9 947	900	1 244	1 124	2 335	2 512	871	647	235	79
Produzierendes Gewerbe	378 236	16 404	32 777	37 375	101 344	109 653	42 327	29 743	7 451	1 162
Bergbau	1 575	•	115	137	375	509	189	157	42	•
Verarbeitendes Gewerbe	335 995	14 539	29 351	33 604	90 426	97 113	37 438	26 185	6 401	938
Energie- und Wasserversorgung	7 709	•	673	799	2 025	2 215	982	548	•	9
Baugewerbe	32 957	1 495	2 638	2 835	8 518	9 816	3 718	2 853	•	•
Handel, Gastgewerbe und Verkehr	428 366	22 701	52 821	49 145	105 975	112 687	43 315	31 196	8 779	1 747
Handel	310 639	15 496	35 753	34 163	77 445	83 793	32 551	23 763	6 638	1 037
Gastgewerbe	62 904	5 351	11 000	7 926	13 216	14 283	5 562	4 112	1 156	298
Verkehr und Nachrichtenübermittlung ...	54 823	1 854	6 068	7 056	15 314	14 611	5 202	3 321	985	412
Sonstige Dienstleistungen	966 176	42 216	98 500	117 116	239 793	272 055	101 304	70 543	21 795	2 854
Kredit- und Versicherungsgewerbe	100 690	3 862	10 268	12 935	32 003	25 308	8 867	5 905	1 427	115
Grundstücks-, Wohnungswesen, Vermietung bewegl. Sachen usw.	201 292	6 951	23 477	28 685	57 729	50 584	17 176	11 936	3 797	957
Öffentl. Verwaltung u.ä.	120 028	2 943	6 682	9 507	26 328	39 026	17 014	13 783	4 529	216
Öffentliche und private Dienstleistungen (ohne öffentliche Verwaltung)	544 166	28 460	58 073	65 989	123 733	157 137	58 247	38 919	12 042	1 566
Zusammen ²⁾ ...	1 782 958	82 271	185 363	204 774	449 492	496 960	187 839	132 149	38 266	5 844
ausländische Beschäftigte										
Land- u. Forstwirtschaft; Fischerei	880	12	124	129	286	225	51	41	8	4
Produzierendes Gewerbe	27 761	477	1 722	3 433	8 485	6 255	3 900	2 862	595	32
Bergbau	170	•	6	5	44	52	25	24	11	•
Verarbeitendes Gewerbe	26 160	425	1 596	3 215	7 986	5 903	3 717	2 731	561	26
Energie- und Wasserversorgung	249	•	23	42	76	45	37	21	•	-
Baugewerbe	1 182	47	97	171	379	255	121	86	•	•
Handel, Gastgewerbe und Verkehr	38 356	1 503	5 295	6 937	11 892	7 144	2 999	2 047	474	65
Handel	19 720	1 028	2 804	3 616	5 962	3 410	1 569	1 067	244	20
Gastgewerbe	14 503	366	2 067	2 622	4 425	2 905	1 122	758	198	40
Verkehr und Nachrichtenübermittlung ...	4 133	109	424	699	1 505	829	308	222	32	5
Sonstige Dienstleistungen	62 530	2 007	5 448	8 878	18 760	13 843	6 973	5 045	1 384	192
Kredit- und Versicherungsgewerbe	3 110	113	335	577	1 079	531	237	195	40	3
Grundstücks-, Wohnungswesen, Vermietung bewegl. Sachen usw.	23 082	401	2 037	3 648	7 592	5 066	2 124	1 628	472	114
Öffentl. Verwaltung u.ä.	3 316	40	153	321	893	866	533	393	112	5
Öffentliche und private Dienstleistungen (ohne öffentliche Verwaltung)	33 022	1 453	2 923	4 332	9 196	7 380	4 079	2 829	760	70
Zusammen ²⁾ ...	129 543	4 005	12 592	19 377	39 425	27 472	13 923	9 995	2 461	293
zusammen										
Land- u. Forstwirtschaft; Fischerei	10 838	913	1 369	1 254	2 625	2 737	923	691	243	83
Produzierendes Gewerbe	406 300	16 889	34 510	40 830	109 864	115 969	46 333	32 659	8 052	1 194
Bergbau	1 745	43	121	142	419	561	214	181	53	11
Verarbeitendes Gewerbe	362 446	14 972	30 958	36 838	98 444	103 074	41 258	28 970	6 968	964
Energie- und Wasserversorgung	7 959	332	696	841	2 101	2 261	1 019	569	131	9
Baugewerbe	34 150	1 542	2 735	3 009	8 900	10 073	3 842	2 939	900	210
Handel, Gastgewerbe und Verkehr	466 998	24 224	58 151	56 116	117 915	119 880	46 362	33 275	9 263	1 812
Handel	330 496	16 534	38 578	37 797	83 428	87 229	34 142	24 846	6 885	1 057
Gastgewerbe	77 523	5 727	13 080	10 560	17 665	17 207	6 701	4 885	1 360	338
Verkehr und Nachrichtenübermittlung ...	58 979	1 963	6 493	7 759	16 822	15 444	5 519	3 544	1 018	417
Sonstige Dienstleistungen	1 029 110	44 248	103 983	126 052	258 657	285 989	108 316	75 625	23 192	3 048
Kredit- und Versicherungsgewerbe	103 812	3 977	10 604	13 512	33 085	25 841	9 106	6 102	1 467	118
Grundstücks-, Wohnungswesen, Vermietung bewegl. Sachen usw.	224 522	7 359	25 526	32 356	65 369	55 680	19 314	13 575	4 272	1 071
Öffentl. Verwaltung u.ä.	123 364	2 983	6 835	9 829	27 224	39 900	17 548	14 182	4 642	221
Öffentliche und private Dienstleistungen (ohne öffentliche Verwaltung)	577 412	29 929	61 018	70 355	132 979	164 568	62 348	41 766	12 811	1 638
Zusammen ²⁾ ...	1 913 495	86 330	198 037	224 266	489 108	524 633	201 956	142 270	40 756	6 139

*) Auswertungen aus der Beschäftigtenstatistik der Bundesagentur für Arbeit; vorläufige Ergebnisse, Stand: Dezember 2005.

1) Klassifikation der Wirtschaftszweige, Ausgabe 2003 (WZ 2003) - siehe Anhang.

2) Einschl. Fälle ohne Angabe zur Wirtschaftsgliederung.

6. Sozialversicherungspflichtig Beschäftigte*) am Arbeitsort in Bayern am 30.06.2005 nach zusammengefassten Wirtschaftsabschnitten, Altersgruppen, Ausländer/-innen, beruflicher Ausbildung sowie nach Geschlecht

Wirtschaftsgliederung ¹⁾ ----- Altersgruppen (von ... bis unter ... Jahren) ----- Ausländer/-innen	insgesamt ²⁾	darunter				
		mit abgeschlossener Berufsausbildung				ohne abge- schlossene Berufsaus- bildung
		zusammen	darunter mit Abschluss an einer			
			Berufsfach-/ Fachschule ³⁾	Fachhoch- schule ⁴⁾	wissenschaft- lichen Hoch- schule, Universität ⁵⁾	
insgesamt						
Land- u. Forstwirtsch.; Fischerei	33 447	17 498	16 726	428	344	9 207
Produzierendes Gewerbe	1 596 390	1 170 994	1 021 488	74 985	74 521	321 992
Bergbau	11 221	8 084	7 751	177	156	2 440
Verarbeitendes Gewerbe	1 298 684	951 761	815 972	66 772	69 017	272 787
Energie- und Wasserversorgung	35 434	31 312	24 884	3 263	3 165	3 406
Baugewerbe	251 051	179 837	172 881	4 773	2 183	43 359
Handel, Gastgewerbe und Verkehr	976 589	624 257	594 121	11 643	18 493	161 721
Handel	636 795	447 021	422 768	8 888	15 365	97 273
Gastgewerbe	135 979	50 241	49 048	505	688	31 129
Verkehr und Nachrichtenübermittlung	203 815	126 995	122 305	2 250	2 440	33 319
Sonstige Dienstleistungen	1 663 875	1 212 656	993 995	68 484	150 177	254 068
Kredit- und Versicherungsgewerbe	185 431	156 404	135 659	6 305	14 440	21 329
Grundstücks-, Wohnungswesen, Vermietung bewegl. Sachen, usw.	480 992	303 082	228 897	24 916	49 269	74 294
Öffentliche Verwaltung u.ä.	227 498	179 839	157 777	10 636	11 426	40 023
Öffentliche und private Dienstleis- tungen (ohne öffentliche Verwaltung)	769 954	573 331	471 662	26 627	75 042	118 422
unter 20	196 923	26 173	25 796	321	56	154 864
20 bis 25	393 153	244 592	239 810	3 221	1 561	95 488
25 bis 30	463 622	343 217	298 569	15 994	28 654	53 040
30 bis 35	506 553	386 992	318 098	24 068	44 826	51 786
35 bis 40	641 413	494 120	411 469	31 190	51 461	69 505
40 bis 45	646 473	489 952	419 571	28 905	41 476	84 020
45 bis 50	544 922	408 368	355 107	21 902	31 359	80 590
50 bis 55	434 164	317 266	280 043	15 314	21 909	74 034
55 bis 60	317 067	226 024	202 658	9 722	13 644	61 009
60 bis 65	110 800	80 431	68 057	4 636	7 738	19 989
65 oder mehr	15 758	8 495	7 338	270	887	2 878
Insgesamt ⁶⁾ ...	4 270 848	3 025 630	2 626 516	155 543	243 571	747 203
dar.: Ausländer/-innen	331 442	135 350	110 783	6 105	18 462	113 653

noch: 6. Sozialversicherungspflichtig Beschäftigte*) am Arbeitsort in Bayern am 30.06.2005 nach zusammengefassten Wirtschaftsabschnitten, Altersgruppen, Ausländer/-innen, beruflicher Ausbildung sowie nach Geschlecht

Wirtschaftsgliederung ¹⁾ ----- Altersgruppen (von ... bis unter ... Jahren) ----- Ausländer/-innen	insgesamt ²⁾	darunter				
		mit abgeschlossener Berufsausbildung				ohne abge- schlossene Berufsaus- bildung
		zusammen	darunter mit Abschluss an einer			
			Berufsfach-/ Fachschule ³⁾	Fachhoch- schule ⁴⁾	wissenschaft- lichen Hoch- schule, Universität ⁵⁾	
darunter weiblich						
Land- u. Forstwirtsch.; Fischerei	10 838	6 035	5 787	127	121	2 824
Produzierendes Gewerbe	406 300	260 881	238 178	8 968	13 735	111 186
Bergbau	1 745	1 189	1 136	30	23	461
Verarbeitendes Gewerbe	362 446	227 820	206 804	8 161	12 855	104 754
Energie- und Wasserversorgung	7 959	6 289	5 538	293	458	1 412
Baugewerbe	34 150	25 583	24 700	484	399	4 559
Handel, Gastgewerbe und Verkehr	466 998	300 647	289 454	3 385	7 808	77 709
Handel	330 496	232 460	223 313	2 489	6 658	49 681
Gastgewerbe	77 523	29 196	28 552	276	368	19 264
Verkehr und Nachrichtenübermittlung	58 979	38 991	37 589	620	782	8 764
Sonstige Dienstleistungen	1 029 110	738 918	648 285	30 311	60 322	172 049
Kredit- und Versicherungsgewerbe	103 812	84 360	77 189	2 268	4 903	14 567
Grundstücks-, Wohnungswesen, Vermietung bewegl. Sachen, usw.	224 522	135 002	114 852	5 890	14 260	37 218
Öffentliche Verwaltung u.ä.	123 364	93 443	83 290	4 818	5 335	25 944
Öffentliche und private Dienstleis- tungen (ohne öffentliche Verwaltung)	577 412	426 113	372 954	17 335	35 824	94 320
unter 20	86 330	12 758	12 523	203	32	65 176
20 bis 25	198 037	125 574	122 633	1 970	971	45 494
25 bis 30	224 266	171 835	151 351	6 677	13 807	21 235
30 bis 35	221 416	171 025	145 918	7 629	17 478	20 425
35 bis 40	267 692	201 408	176 761	8 166	16 481	30 719
40 bis 45	277 848	199 537	179 519	7 281	12 737	42 138
45 bis 50	246 785	172 971	157 834	5 621	9 516	44 532
50 bis 55	201 956	133 472	124 214	3 195	6 063	45 224
55 bis 60	142 270	89 655	84 930	1 496	3 229	36 900
60 bis 65	40 756	25 557	23 539	519	1 499	10 532
65 oder mehr	6 139	2 786	2 564	35	187	1 480
Zusammen ⁶⁾...	1 913 495	1 306 578	1 181 786	42 792	82 000	363 855
dar: Ausländerinnen	129 543	51 036	42 559	1 667	6 810	46 067

*) Auswertungen aus der Beschäftigtenstatistik der Bundesagentur für Arbeit; vorläufige Ergebnisse, Stand: Dezember 2005.

1) Klassifikation der Wirtschaftszweige, Ausgabe 2003 (WZ 2003) - siehe Anhang.

2) Einschl. Fälle "mit unbekannter Ausbildung" bzw. "Angabe nicht möglich" oder "ohne Angabe".

3) Einschl. abgeschlossene Lehr- oder Anlernausbildung.

4) Einschl. Ingenieurschulen.

5) Einschl. Lehrerausbildung.

6) Einschl. Fälle ohne Angabe.

7. Ausländische sozialversicherungspflichtig Beschäftigte*) am Arbeitsort in Bayern am 30.06.2005 nach

Lfd. Nr.	Wirtschaftsgliederung ¹⁾ ----- Altersgruppen (von ... bis unter ... Jahren)	ins- gesamt	darunter mit Staats-							
			EU-Mitgliedslandes							
			EU-25 zu- sammen	davon						
				Frank- reich	Griechen- land	Italien	Nieder- lande	Öster- reich	Polen	Portu- gal
ins										
1	Land- u. Forstwirtsch.; Fischerei	4 352	2 678	13	74	158	11	152	1 837	43
2	Produzierendes Gewerbe	124 433	44 673	2 034	7 126	8 613	741	12 475	2 799	1 438
3	Bergbau	710	255	•	56	50	3	59	10	•
4	Verarbeitendes Gewerbe	105 212	37 860	1 928	6 514	7 092	682	10 444	2 226	790
5	Energie- und Wasserversorgung	999	572	•	27	89	18	263	20	•
6	Baugewerbe	17 512	5 986	69	529	1 382	38	1 709	543	642
7	Handel, Gastgewerbe und Verkehr	93 997	37 890	1 302	5 436	10 538	560	7 407	2 785	925
8	Handel	41 992	15 975	693	1 929	3 690	324	4 350	1 240	267
9	Gastgewerbe	34 127	15 744	383	2 298	5 522	92	1 648	1 172	492
10	Verkehr und Nachrichtenübermittlung	17 878	6 171	226	1 209	1 326	144	1 409	373	166
11	Sonstige Dienstleistungen	108 617	40 520	2 172	5 565	6 453	906	10 511	4 005	773
12	Kredit- und Versicherungsgewerbe	4 955	2 657	200	256	418	65	928	138	35
13	Grundstücks-, Wohnungswesen, Vermietung bewegl. Sachen usw.	50 564	17 180	1 038	3 278	2 755	402	3 554	1 470	417
14	Öffentliche Verwaltung u.ä.	5 994	2 548	97	290	521	40	862	153	32
15	Öffentliche und private Dienstleis- tungen (ohne öffentliche Verwaltung) ...	47 104	18 135	837	1 741	2 759	399	5 167	2 244	289
16	unter 20	9 037	2 292	27	387	819	12	505	186	70
17	20 bis 25	28 558	9 095	276	1 283	2 134	79	1 692	1 226	292
18	25 bis 30	48 705	16 872	1 065	2 082	3 067	229	2 892	2 067	457
19	30 bis 35	56 172	20 051	1 185	2 854	3 905	392	3 732	2 053	604
20	35 bis 40	51 768	18 488	907	2 839	3 893	367	4 404	1 508	543
21	40 bis 45	41 512	15 855	591	2 374	3 352	319	4 004	1 425	444
22	45 bis 50	31 200	14 609	504	2 107	3 134	242	3 894	1 474	295
23	50 bis 55	28 420	12 846	489	1 598	2 558	239	4 075	942	185
24	55 bis 60	26 646	11 483	376	1 928	2 077	247	3 860	452	215
25	60 bis 65	8 493	3 814	92	670	732	85	1 407	82	64
26	65 oder mehr	931	369	9	79	96	8	83	12	10
27	Insgesamt ²⁾³⁾ ...	331 442	125 774	5 521	18 201	25 767	2 219	30 548	11 427	3 179

zusammengefassten Wirtschaftsabschnitten, Altersgruppen und ausgewählten Staatsangehörigkeiten sowie nach Geschlecht

angehörigkeit eines											Lfd. Nr.
				anderen Staates							
				davon							
Spanien	Tsche- chische Republik	Vereinigtes Königreich	übrige EU Mitglieds- staaten	Serbien und Montenegro	Türkei	sonstiges Europa	Marokko	Vereinigte Staaten	Vietnam	übrige Länder ²⁾	
gesamt											
9	185	18	178	417	364	658	8	15	17	195	1
1 480	3 091	1 537	3 339	13 534	37 622	16 644	267	1 819	1 681	8 193	2
5	58	5	6	91	277	55	-	.	.	18	3
1 341	2 616	1 418	2 809	9 459	34 182	12 962	222	1 658	1 597	7 272	4
26	15	26	48	82	145	119	.	.	.	54	5
108	402	88	476	3 902	3 018	3 508	44	126	79	849	6
816	2 652	1 019	4 450	7 035	16 905	15 288	418	1 312	1 724	13 425	7
471	752	638	1 621	3 642	9 009	7 666	169	768	449	4 314	8
169	1 565	173	2 230	1 929	2 957	4 829	178	142	1 141	7 207	9
176	335	208	599	1 464	4 939	2 793	71	402	134	1 904	10
1 396	1 938	2 182	4 619	9 486	18 451	22 616	443	2 131	844	14 126	11
118	57	151	291	328	538	911	11	159	18	333	12
672	631	1 097	1 866	3 951	9 903	9 349	320	909	558	8 394	13
75	82	176	220	532	1 095	993	18	161	18	629	14
531	1 168	758	2 242	4 675	6 915	11 363	94	902	250	4 770	15
31	78	26	151	761	3 557	1 540	.	.	59	782	16
177	482	176	1 278	2 099	7 798	5 957	118	135	195	3 161	17
695	1 321	431	2 566	3 692	11 329	10 079	266	328	256	5 883	18
779	1 516	686	2 345	4 631	12 809	9 849	259	652	465	7 456	19
554	1 072	794	1 607	3 618	12 133	7 780	210	1 069	1 311	7 159	20
394	1 012	788	1 152	2 349	10 514	5 288	114	1 064	1 056	5 272	21
308	962	640	1 049	1 896	5 644	4 255	43	913	635	3 205	22
284	777	562	1 137	4 319	3 737	4 998	52	533	204	1 731	23
348	506	482	992	5 455	3 968	4 354	36	364	65	921	24
121	126	158	277	1 490	1 698	993	25	154	21	298	25
10	14	15	33	167	167	121	.	.	-	75	26
3 701	7 866	4 758	12 587	30 477	73 354	55 214	1 136	5 277	4 267	35 943	27

noch: 7. Ausländische sozialversicherungspflichtig Beschäftigte*) am Arbeitsort in Bayern am 30.06.2005 nach

Lfd. Nr.	Wirtschaftsgliederung ¹⁾ ----- Altersgruppen (von ... bis unter ... Jahren)	ins- gesamt	darunter mit Staats-							
			EU-Mitgliedslandes							
			EU-25 zu- sammen	davon						
				Frank- reich	Griechen- land	Italien	Nieder- lande	Öster- reich	Polen	Portu- gal
darunter										
28	Land- u. Forstwirtsch.; Fischerei	880	607	•	25	17	4	54	429	12
29	Produzierendes Gewerbe	27 761	10 663	•	2 108	1 539	141	2 304	927	240
30	Bergbau	170	62	•	42	3	-	11	•	-
31	Verarbeitendes Gewerbe	26 160	9 941	723	2 003	1 454	134	2 074	829	230
32	Energie- und Wasserversorgung	249	129	12	9	22	•	34	•	•
33	Baugewerbe	1 182	531	•	54	60	•	185	85	•
34	Handel, Gastgewerbe und Verkehr	38 356	16 353	613	2 081	3 095	209	3 843	1 742	337
35	Handel	19 720	7 892	378	894	1 388	117	2 405	801	105
36	Gastgewerbe	14 503	6 510	106	930	1 391	35	886	796	189
37	Verkehr und Nachrichtenübermittlung	4 133	1 951	129	257	316	57	552	145	43
38	Sonstige Dienstleistungen	62 530	23 754	1 295	3 261	3 421	419	6 213	2 703	481
39	Kredit- und Versicherungsgewerbe	3 110	1 565	116	150	238	29	541	103	28
40	Grundstücks-, Wohnungswesen, Vermietung bewegl. Sachen usw.	23 082	7 965	545	1 708	1 162	122	1 431	841	210
41	Öffentliche Verwaltung u.ä.	3 316	1 416	57	166	229	21	503	105	20
42	Öffentliche und private Dienstleis- tungen (ohne öffentliche Verwaltung) ...	33 022	12 808	577	1 237	1 792	247	3 738	1 654	223
43	unter 20	4 005	1 051	15	174	343	•	268	89	25
44	20 bis 25	12 592	4 404	131	548	847	38	928	666	115
45	25 bis 30	19 377	7 709	472	851	1 008	78	1 429	1 095	158
46	30 bis 35	20 916	8 589	594	1 096	1 221	146	1 561	1 134	208
47	35 bis 40	18 509	7 201	422	1 097	1 255	116	1 702	749	159
48	40 bis 45	14 895	6 068	274	953	1 078	84	1 585	702	135
49	45 bis 50	12 577	5 603	235	872	949	80	1 540	669	89
50	50 bis 55	13 923	5 393	270	840	691	88	1 718	451	90
51	55 bis 60	9 995	4 168	204	817	514	96	1 280	206	79
52	60 bis 65	2 461	1 097	41	200	141	42	380	35	12
53	65 oder mehr	293	99	4	27	27	•	24	5	-
54	Zusammen ²⁾³⁾ ...	129 543	51 382	2 662	7 475	8 074	774	12 415	5 801	1 070

*) Auswertungen aus der Beschäftigtenstatistik der Bundesagentur für Arbeit; vorläufige Ergebnisse, Stand: Dezember 2005.

1) Klassifikation der Wirtschaftszweige, Ausgabe 2003 (WZ 2003) - siehe Anhang.

2) Ohne "Staatenlos" bzw. "ohne Personen mit ungeklärter Staatsangehörigkeit".

3) Einschl. Fälle ohne Angabe.

zusammengefassten Wirtschaftsabschnitten, Altersgruppen und ausgewählten Staatsangehörigkeiten sowie nach Geschlecht

angehörigkeit eines											Lfd. Nr.
				anderen Staates							
				davon							
Spanien	Tsche- chische Republik	Vereinigtes Königreich	übrige EU- Mitglieds- staaten	Serbien und Montenegro	Türkei	sonstiges Europa	Marokko	Vereinigte Staaten	Vietnam	übrige Länder ²⁾	
weiblich											
-	30	•	31	25	63	125	•	•	8	47	28
476	779	•	1 094	2 636	7 095	4 547	•	•	470	1 984	29
-	•	•	-	11	88	5	-	-	-	4	30
457	733	294	1 010	2 493	6 804	4 267	29	318	459	1 849	31
8	•	4	17	24	19	50	-	7	-	20	32
11	35	•	67	108	184	225	•	•	11	111	33
387	1 437	361	2 248	2 730	6 033	7 815	121	360	722	4 222	34
231	449	212	912	1 615	3 872	4 132	58	247	201	1 703	35
79	897	74	1 127	913	1 291	3 030	58	49	486	2 166	36
77	91	75	209	202	870	653	5	64	35	353	37
812	1 357	863	2 929	6 258	10 181	14 941	126	833	522	5 915	38
73	42	55	190	264	359	646	5	66	12	193	39
334	378	308	926	1 977	4 586	5 138	80	272	344	2 720	40
44	54	72	145	348	567	574	8	54	7	342	41
361	883	428	1 668	3 669	4 669	8 583	33	441	159	2 660	42
•	37	13	72	323	1 578	690	•	15	•	324	43
95	269	89	678	854	3 024	3 097	50	58	105	1 000	44
336	713	180	1 389	1 165	3 239	4 939	73	136	137	1 979	45
399	754	233	1 243	1 254	3 549	4 602	56	231	231	2 404	46
261	402	252	786	1 028	3 501	3 653	50	303	541	2 232	47
172	375	210	500	913	2 890	2 669	19	254	325	1 757	48
119	403	188	459	1 020	1 870	2 386	9	206	238	1 245	49
119	351	174	601	2 591	1 875	3 088	13	142	93	728	50
126	242	148	456	2 005	1 424	1 853	5	139	24	377	51
36	51	44	115	429	386	401	•	37	•	102	52
•	6	-	3	70	40	53	-	10	-	21	53
1 675	3 603	1 531	6 302	11 652	23 376	27 431	280	1 531	1 722	12 169	54

8. Sozialversicherungspflichtig Beschäftigte*) am Arbeitsort in den kreisfreien Städten und Landkreisen Bayerns
am 30.06.2005 nach Deutschen und Ausländern, Vollzeit- und Teilzeitbeschäftigten sowie nach Geschlecht

Schl.- Nr.	Regionale Gliederung (i = insgesamt, w = weiblich)	insgesamt	und zwar				
			Deutsche	Ausländer	Vollzeit-	Teilzeit-	
					beschäftigte		
Zusammenstellung nach Regierungsbezirken							
1	Oberbayern	i	1 575 083	1 395 315	178 433	1 326 444	247 205
		w	714 198	640 610	73 040	511 063	202 592
2	Niederbayern	i	362 971	346 086	16 806	304 733	58 157
		w	157 860	151 984	5 851	106 044	51 765
3	Oberpfalz	i	352 427	340 187	12 109	293 716	58 603
		w	152 443	148 013	4 369	100 867	51 537
4	Oberfranken	i	358 691	347 543	11 083	293 124	65 511
		w	165 298	161 368	3 897	107 574	57 696
5	Mittelfranken	i	626 740	576 475	49 815	517 603	109 010
		w	284 507	264 262	20 062	191 436	93 009
6	Unterfranken	i	431 256	411 962	19 195	354 266	76 901
		w	189 187	182 705	6 438	121 982	67 148
7	Schwaben	i	563 680	519 408	44 001	466 918	96 589
		w	250 002	234 016	15 886	165 077	84 827
	Bayern...	i	4 270 848	3 936 976	331 442	3 556 804	711 976
w		1 913 495	1 782 958	129 543	1 304 043	608 574	
	Landkreise	i	2 401 082	2 248 521	151 643	2 009 900	390 495
		w	1 047 297	992 988	53 975	702 772	344 177
	Kreisfreie Städte	i	1 869 766	1 688 455	179 799	1 546 904	321 481
		w	866 198	789 970	75 568	601 271	264 397

Regierungsbezirk Oberbayern

Kreisfreie Städte							
161	Ingolstadt, Stadt	i	73 280	68 203	5 039	64 249	9 024
		w	25 687	24 163	1 513	17 652	8 033
162	München, Landeshauptstadt	i	665 407	567 125	97 454	562 718	101 638
		w	313 237	270 152	42 718	233 765	79 114
163	Rosenheim, Stadt	i	27 557	25 099	2 439	22 082	5 467
		w	13 780	12 635	1 136	9 196	4 579
Landkreise							
171	Altötting	i	37 395	33 636	3 745	31 565	5 821
		w	13 698	12 953	742	8 915	4 778
172	Berchtesgadener Land	i	28 414	25 541	2 852	23 399	5 001
		w	13 761	12 391	1 361	9 365	4 388
173	Bad Tölz-Wolfratshausen	i	30 488	28 041	2 440	25 351	5 130
		w	14 665	13 621	1 042	10 216	4 445
174	Dachau	i	27 793	24 540	3 236	22 804	4 980
		w	13 370	12 011	1 354	8 923	4 441
175	Ebersberg	i	29 506	26 457	3 019	24 795	4 703
		w	12 994	11 949	1 037	9 040	3 952
176	Eichstätt	i	26 277	24 825	1 445	21 769	4 503
		w	12 058	11 550	508	7 902	4 155
177	Erding	i	25 818	23 883	1 925	20 974	4 843
		w	11 958	11 270	686	7 738	4 220
178	Freising	i	66 695	58 128	8 527	54 784	11 897
		w	28 762	25 563	3 180	19 566	9 187
179	Fürstenfeldbruck	i	36 678	32 944	3 697	29 530	7 129
		w	17 746	16 327	1 403	11 433	6 298
180	Garmisch-Partenkirchen	i	23 412	21 332	2 069	19 295	4 117
		w	12 484	11 564	915	8 921	3 563
181	Landsberg am Lech	i	26 229	24 684	1 538	21 075	5 149
		w	12 022	11 475	544	7 508	4 511
182	Miesbach	i	25 466	23 167	2 284	21 583	3 879
		w	12 874	11 849	1 020	9 529	3 342
183	Mühldorf a.Inn	i	29 033	27 847	1 180	23 947	5 083
		w	12 939	12 530	408	8 453	4 484
184	München	i	159 603	141 050	18 422	140 023	19 367
		w	64 592	57 772	6 767	49 900	14 604
185	Neuburg-Schrobenhausen	i	24 075	22 731	1 339	19 876	4 198
		w	10 441	10 109	332	6 637	3 804
186	Pfaffenhofen a.d.Ilm	i	27 164	25 844	1 312	22 760	4 400
		w	11 276	10 900	375	7 351	3 921

noch: 8. Sozialversicherungspflichtig Beschäftigte*) am Arbeitsort in den kreisfreien Städten und Landkreisen Bayerns
am 30.06.2005 nach Deutschen und Ausländern, Vollzeit- und Teilzeitbeschäftigten sowie nach Geschlecht

Schl.- Nr.	Regionale Gliederung (i = insgesamt, w = weiblich)	insgesamt	und zwar				
			Deutsche	Ausländer	Vollzeit-	Teilzeit-	
					beschäftigte		
187	Rosenheim	i	60 493	55 395	5 069	50 160	10 314
		w	28 590	26 472	2 107	19 479	9 097
188	Starnberg	i	35 051	31 281	3 742	29 367	5 667
		w	16 627	15 079	1 538	11 919	4 702
189	Traunstein	i	51 564	48 327	3 222	43 438	8 118
		w	23 244	21 858	1 384	16 244	6 996
190	Weilheim-Schongau	i	37 685	35 235	2 438	30 900	6 777
		w	17 393	16 417	970	11 411	5 978
1	Reg.-Bez. Oberbayern	i	1 575 083	1 395 315	178 433	1 326 444	247 205
		w	714 198	640 610	73 040	511 063	202 592

Regierungsbezirk Niederbayern

Kreisfreie Städte							
261	Landshut, Stadt	i	29 575	28 137	1 432	23 205	6 368
		w	16 267	15 622	641	10 693	5 574
262	Passau, Stadt	i	30 166	28 400	1 760	24 456	5 697
		w	14 344	13 569	772	9 406	4 932
263	Straubing, Stadt	i	23 585	22 807	771	18 996	4 582
		w	11 785	11 490	294	7 641	4 139
Landkreise							
271	Deggendorf	i	37 271	36 103	1 158	31 697	5 564
		w	15 680	15 364	312	10 600	5 072
272	Freyung-Grafenau	i	19 008	18 574	428	15 754	3 248
		w	8 549	8 427	119	5 564	2 983
273	Kelheim	i	30 060	28 532	1 515	24 938	5 118
		w	13 111	12 675	436	8 522	4 586
274	Landshut	i	34 433	32 701	1 722	29 608	4 809
		w	13 293	12 754	537	8 993	4 287
275	Passau	i	46 002	43 025	2 974	39 749	6 241
		w	20 114	19 056	1 055	14 381	5 725
276	Regen	i	21 461	20 321	1 134	17 720	3 739
		w	10 054	9 526	525	6 656	3 396
277	Rottal-Inn	i	30 513	29 254	1 255	25 584	4 925
		w	14 077	13 597	479	9 641	4 435
278	Straubing-Bogen	i	18 144	17 199	942	15 404	2 739
		w	7 618	7 333	285	5 143	2 474
279	Dingolfing-Landau	i	42 753	41 033	1 715	37 622	5 127
		w	12 968	12 571	396	8 804	4 162
2	Reg.-Bez. Niederbayern	i	362 971	346 086	16 806	304 733	58 157
		w	157 860	151 984	5 851	106 044	51 765

Regierungsbezirk Oberpfalz

Kreisfreie Städte							
361	Amberg, Stadt	i	21 394	20 937	438	17 289	4 102
		w	10 372	10 200	162	6 697	3 675
362	Regensburg, Stadt	i	92 565	87 751	4 771	75 636	16 892
		w	40 740	38 795	1 926	26 801	13 922
363	Weiden i.d.OPf., Stadt	i	22 310	21 773	532	17 947	4 353
		w	11 646	11 425	218	7 678	3 962
Landkreise							
371	Amberg-Weizbach	i	22 622	22 205	409	19 000	3 613
		w	9 760	9 607	149	6 468	3 290
372	Cham	i	38 614	37 401	1 203	32 544	6 067
		w	16 889	16 414	472	11 413	5 474
373	Neumarkt i.d.OPf.	i	36 027	34 807	1 209	30 280	5 740
		w	15 165	14 781	378	9 890	5 273
374	Neustadt a.d.Waldnaab	i	23 410	22 769	633	19 968	3 437
		w	9 156	8 946	206	6 048	3 106
375	Regensburg	i	32 810	31 528	1 267	27 336	5 447
		w	13 166	12 841	319	8 476	4 685
376	Schwandorf	i	43 569	42 506	1 053	37 458	6 106
		w	17 761	17 451	306	12 220	5 538
377	Tirschenreuth	i	19 106	18 510	594	16 258	2 846
		w	7 788	7 553	233	5 176	2 612
3	Reg.-Bez. Oberpfalz	i	352 427	340 187	12 109	293 716	58 603
		w	152 443	148 013	4 369	100 867	51 537

noch: 8. Sozialversicherungspflichtig Beschäftigte*) am Arbeitsort in den kreisfreien Städten und Landkreisen Bayerns
am 30.06.2005 nach Deutschen und Ausländern, Vollzeit- und Teilzeitbeschäftigten sowie nach Geschlecht

Schl.- Nr.	Regionale Gliederung (i = insgesamt, w = weiblich)	insgesamt	und zwar			
			Deutsche	Ausländer	Vollzeit-	Teilzeit-
					beschäftigte	

Regierungsbezirk Oberfranken

Kreisfreie Städte							
461	Bamberg, Stadt	i	46 907	45 326	1 573	37 140	9 764
		w	21 373	20 796	575	13 818	7 553
462	Bayreuth, Stadt	i	37 137	36 037	1 093	28 988	8 142
		w	18 951	18 456	490	12 013	6 933
463	Coburg, Stadt	i	27 951	27 319	624	22 778	5 170
		w	13 421	13 182	235	8 737	4 681
464	Hof, Stadt	i	22 486	21 352	1 128	18 134	4 351
		w	11 533	11 103	426	7 693	3 839
Landkreise							
471	Bamberg	i	26 385	25 570	809	22 185	4 196
		w	10 524	10 326	194	6 795	3 727
472	Bayreuth	i	20 818	20 304	510	17 237	3 579
		w	8 688	8 549	136	5 468	3 220
473	Coburg	i	25 915	25 140	772	21 611	4 301
		w	11 430	11 198	230	7 578	3 851
474	Forchheim	i	22 078	21 133	932	17 821	4 248
		w	10 373	10 049	320	6 548	3 820
475	Hof	i	30 953	29 958	993	26 083	4 869
		w	13 842	13 556	285	9 383	4 459
476	Kronach	i	24 676	24 172	502	20 693	3 983
		w	10 936	10 786	148	7 230	3 706
477	Kulmbach	i	23 121	22 630	486	19 007	4 110
		w	10 414	10 244	168	6 647	3 765
478	Lichtenfels	i	24 504	24 072	432	20 168	4 320
		w	11 772	11 585	187	7 743	4 024
479	Wunsiedel i.Fichtelgebirge	i	25 760	24 530	1 229	21 279	4 478
		w	12 041	11 538	503	7 921	4 118
4	Reg.-Bez. Oberfranken	i	358 691	347 543	11 083	293 124	65 511
		w	165 298	161 368	3 897	107 574	57 696

Regierungsbezirk Mittelfranken

Kreisfreie Städte							
561	Ansbach, Stadt	i	22 787	21 817	968	18 356	4 426
		w	11 277	10 864	412	7 358	3 917
562	Erlangen, Stadt	i	71 728	66 233	5 388	58 099	13 619
		w	31 148	28 922	2 177	20 507	10 635
563	Fürth, Stadt	i	40 591	37 250	3 316	33 256	7 307
		w	19 851	18 328	1 514	13 532	6 310
564	Nürnberg, Stadt	i	252 469	225 953	26 277	211 828	40 592
		w	112 565	101 726	10 748	79 386	33 153
565	Schwabach, Stadt	i	12 207	11 322	879	9 837	2 369
		w	5 986	5 676	306	3 843	2 143
Landkreise							
571	Ansbach	i	48 645	46 509	2 130	40 355	8 286
		w	22 186	21 363	819	14 589	7 594
572	Erlangen-Höchstadt	i	35 358	32 819	2 518	30 243	5 111
		w	15 190	14 209	972	10 691	4 498
573	Fürth	i	19 514	17 980	1 528	15 907	3 599
		w	9 676	9 022	652	6 421	3 250
574	Nürnberger Land	i	44 259	41 006	3 235	35 897	8 354
		w	20 371	19 132	1 231	12 836	7 530
575	Neustadt a.d.Aisch-Bad Windsheim	i	24 222	23 406	814	19 313	4 908
		w	11 448	11 119	329	6 954	4 494
576	Roth	i	28 685	27 182	1 491	23 272	5 407
		w	13 082	12 538	540	8 178	4 902
577	Weißenburg-Gunzenhausen	i	26 275	24 998	1 271	21 240	5 032
		w	11 727	11 363	362	7 141	4 583
5	Reg.-Bez. Mittelfranken	i	626 740	576 475	49 815	517 603	109 010
		w	284 507	264 262	20 062	191 436	93 009

Regierungsbezirk Unterfranken

Kreisfreie Städte							
661	Aschaffenburg, Stadt	i	40 318	37 077	3 225	33 146	7 157
		w	17 883	16 931	948	12 031	5 842

noch: 8. Sozialversicherungspflichtig Beschäftigte*) am Arbeitsort in den kreisfreien Städten und Landkreisen Bayerns
am 30.06.2005 nach Deutschen und Ausländern, Vollzeit- und Teilzeitbeschäftigten sowie nach Geschlecht

Schl.- Nr.	Regionale Gliederung (i = insgesamt, w = weiblich)	insgesamt	und zwar				
			Deutsche	Ausländer	Vollzeit-	Teilzeit-	
					beschäftigte		
662	Schweinfurt, Stadt	i	48 162	46 289	1 865	40 740	7 417
		w	16 671	16 260	408	10 414	6 253
663	Würzburg, Stadt	i	73 125	70 262	2 845	55 877	17 225
		w	37 815	36 479	1 325	23 394	14 411
Landkreise							
671	Aschaffenburg	i	43 832	40 795	3 030	37 505	6 325
		w	18 099	17 193	902	12 434	5 664
672	Bad Kissingen	i	29 554	28 934	615	23 757	5 793
		w	14 388	14 100	286	9 171	5 215
673	Rhön-Grabfeld	i	26 137	25 856	276	21 272	4 854
		w	11 730	11 612	115	7 285	4 436
674	Haßberge	i	22 799	22 458	337	19 187	3 611
		w	9 378	9 262	114	6 099	3 278
675	Kitzingen	i	25 766	24 792	969	21 380	4 375
		w	11 345	10 978	366	7 541	3 796
676	Miltenberg	i	33 961	31 449	2 505	28 556	5 397
		w	14 459	13 756	700	9 538	4 916
677	Main-Spessart	i	39 318	37 469	1 834	33 035	6 280
		w	15 746	15 101	639	9 949	5 796
678	Schweinfurt	i	18 867	18 316	548	15 454	3 410
		w	8 446	8 276	169	5 309	3 134
679	Würzburg	i	29 417	28 265	1 146	24 357	5 057
		w	13 227	12 757	466	8 817	4 407
6	Reg.-Bez. Unterfranken	i	431 256	411 962	19 195	354 266	76 901
		w	189 187	182 705	6 438	121 982	67 148
Regierungsbezirk Schwaben							
Kreisfreie Städte							
761	Augsburg, Stadt	i	120 399	108 679	11 647	98 025	22 327
		w	56 679	51 736	4 906	37 772	18 876
762	Kaufbeuren, Stadt	i	14 263	13 509	747	10 846	3 413
		w	7 802	7 470	328	4 794	3 004
763	Kempten (Allgäu), Stadt	i	29 762	27 990	1 768	23 417	6 312
		w	14 543	13 813	727	9 011	5 517
764	Memmingen, Stadt	i	23 635	21 808	1 820	19 859	3 767
		w	10 842	10 177	663	7 439	3 400
Landkreise							
771	Aichach-Friedberg	i	27 220	24 955	2 250	22 561	4 652
		w	12 770	12 027	737	8 559	4 208
772	Augsburg	i	52 185	47 813	4 356	43 097	9 074
		w	21 781	20 456	1 322	13 726	8 048
773	Dillingen a.d.Donau	i	25 251	23 845	1 398	20 585	4 663
		w	11 562	11 096	461	7 328	4 232
774	Günzburg	i	39 828	36 692	3 119	32 870	6 949
		w	17 297	16 352	940	10 978	6 312
775	Neu-Ulm	i	49 554	44 702	4 797	42 048	7 497
		w	19 549	18 152	1 387	12 990	6 554
776	Lindau (Bodensee)	i	24 460	21 661	2 788	20 320	4 136
		w	11 004	9 891	1 109	7 450	3 552
777	Ostallgäu	i	36 212	33 512	2 690	30 560	5 644
		w	15 139	14 175	961	10 216	4 919
778	Unterallgäu	i	36 418	34 505	1 891	31 177	5 231
		w	14 166	13 637	519	9 524	4 638
779	Donau-Ries	i	45 450	43 642	1 793	38 723	6 718
		w	18 849	18 232	616	12 740	6 103
780	Oberallgäu	i	39 043	36 095	2 937	32 830	6 206
		w	18 019	16 802	1 210	12 550	5 464
7	Reg.-Bez. Schwaben	i	563 680	519 408	44 001	466 918	96 589
		w	250 002	234 016	15 886	165 077	84 827
	Bayern...	i	4 270 848	3 936 976	331 442	3 556 804	711 976
		w	1 913 495	1 782 958	129 543	1 304 043	608 574

*) Auswertungen aus der Beschäftigtenstatistik der Bundesagentur für Arbeit; vorläufige Ergebnisse, Stand: Dezember 2005.

9. Sozialversicherungspflichtig Beschäftigte*) am Arbeitsort in den kreisfreien Städten

Schl.- Nr.	Regionale Gliederung (i = insgesamt, w = weiblich)	ins- gesamt ²⁾	darunter im						
			Land- und Forstwirt- schaft; Fischerei	Produ- zierendes Gewerbe	davon				
					Bergbau	Verarbei- tendes Gewerbe	Energie- und Wasser- versorgung	Bau- gewerbe	
Zusammenstellung nach									
1	Oberbayern	i	1 575 083	11 486	477 208	3 212	387 155	9 537	77 304
		w	714 198	3 671	119 670	515	105 822	2 005	11 328
2	Niederbayern	i	362 971	3 716	165 255	1 317	128 683	3 260	31 995
		w	157 860	1 164	38 352	176	33 508	763	3 905
3	Oberpfalz	i	352 427	2 510	154 909	1 927	123 794	2 246	26 942
		w	152 443	810	38 692	241	34 438	535	3 478
4	Oberfranken	i	358 691	2 536	158 770	834	133 947	3 070	20 919
		w	165 298	828	47 379	115	44 122	641	2 501
5	Mittelfranken	i	626 740	4 316	231 314	1 563	191 257	10 258	28 236
		w	284 507	1 415	64 312	403	57 387	2 510	4 012
6	Unterfranken	i	431 256	3 949	172 476	1 180	140 824	3 212	27 260
		w	189 187	1 262	40 483	158	35 948	615	3 762
7	Schwaben	i	563 680	4 934	236 458	1 188	193 024	3 851	38 395
		w	250 002	1 688	57 412	137	51 221	890	5 164
	Bayern...	i	4 270 848	33 447	1 596 390	11 221	1 298 684	35 434	251 051
		w	1 913 495	10 838	406 300	1 745	362 446	7 959	34 150
	Landkreise	i	2 401 082	27 116	1 040 912	10 783	823 262	13 211	193 656
		w	1 047 297	8 849	267 340	1 671	236 926	2 389	26 354
	Kreisfreie Städte	i	1 869 766	6 331	555 478	438	475 422	22 223	57 395
		w	866 198	1 989	138 960	74	125 520	5 570	7 796
Regierungsbezirk									
Kreisfreie Städte									
161	Ingolstadt, Stadt	i	73 280	307	41 854	53	39 946	213	1 642
		w	25 687	108	7 302	7	7 040	41	214
162	München, Landeshauptstadt	i	665 407	1 925	155 643	39	134 136	4 442	17 026
		w	313 237	515	41 023	6	37 313	1 059	2 645
163	Rosenheim, Stadt	i	27 557	110	8 227	•	6 312	•	1 633
		w	13 780	26	2 154	•	1 912	•	177
Landkreise									
171	Altötting	i	37 395	190	20 014	71	16 736	235	2 972
		w	13 698	67	3 447	4	2 993	48	402
172	Berchtesgadener Land	i	28 414	243	8 539	386	5 636	209	2 308
		w	13 761	102	2 162	66	1 759	45	292
173	Bad Tölz-Wolfratshausen	i	30 488	420	10 456	28	7 781	160	2 487
		w	14 665	120	2 801	7	2 446	26	322
174	Dachau	i	27 793	298	9 240	31	6 196	508	2 505
		w	13 370	92	2 413	3	1 930	104	376
175	Ebersberg	i	29 506	542	8 485	67	6 509	53	1 856
		w	12 994	189	2 050	10	1 773	10	257
176	Eichstätt	i	26 277	202	11 256	1 014	7 319	198	2 725
		w	12 058	85	3 169	184	2 507	27	451
177	Erding	i	25 818	354	7 040	34	4 254	261	2 491
		w	11 958	116	1 660	5	1 265	52	338
178	Freising	i	66 695	1 005	16 436	182	13 060	272	2 922
		w	28 762	439	4 374	11	3 875	50	438
179	Fürstenfeldbruck	i	36 678	419	10 588	71	6 729	152	3 636
		w	17 746	110	2 843	11	2 246	52	534
180	Garmisch-Partenkirchen	i	23 412	209	4 699	15	3 012	236	1 436
		w	12 484	70	1 209	3	928	39	239
181	Landsberg am Lech	i	26 229	433	9 940	•	7 616	•	2 064
		w	12 022	156	2 490	•	2 145	•	303
182	Miesbach	i	25 466	389	7 648	15	5 762	98	1 773
		w	12 874	138	2 166	3	1 871	30	262
183	Mühldorf a.Inn	i	29 033	273	13 643	50	10 804	306	2 483
		w	12 939	107	3 455	4	3 030	60	361
184	München	i	159 603	1 153	37 958	424	30 452	252	6 830
		w	64 592	238	9 889	94	8 578	26	1 191
185	Neuburg-Schrobenhausen	i	24 075	280	11 458	102	8 033	166	3 157
		w	10 441	96	2 776	20	2 302	46	408
186	Pfaffenhofen a.d.Ilm	i	27 164	415	11 392	81	8 716	458	2 137
		w	11 276	161	2 759	14	2 384	54	307

und Landkreisen Bayerns am 30.06.2005 nach Wirtschaftsabschnitten sowie nach Geschlecht

Wirtschaftsabschnitt ¹⁾									Schl.- Nr.
Handel, Gastge- werbe und Verkehr	davon			Sonstige Dienst- leistungen	davon				
	Handel	Gast- gewerbe	Verkehr- und Nachrichten- übermittlung		Kredit- und Versiche- rungsge- werbe	Grundstücks-, Wohnungswesen, Vermietung bewegl. Sachen usw.	Öffent- liche Ver- waltung u.ä.	Öffentliche und private Dienstleis- tungen (o. öffentl. Verwaltung)	
Regierungsbezirken									
376 930	235 502	62 179	79 249	709 256	90 801	239 253	81 316	297 886	1
176 082	118 862	31 929	25 291	414 658	49 385	107 932	44 464	212 877	
76 422	50 494	12 144	13 784	117 546	11 322	24 960	18 902	62 362	2
39 135	27 233	8 081	3 821	79 191	6 599	12 756	10 350	49 486	
74 457	51 077	8 284	15 096	120 512	10 584	27 638	21 946	60 344	3
36 794	27 914	5 312	3 568	76 140	5 709	12 944	10 637	46 850	
76 071	52 438	8 165	15 468	121 178	14 878	24 271	19 097	62 932	4
37 188	28 068	5 183	3 937	79 857	8 431	12 682	10 143	48 601	
141 577	92 611	15 219	33 747	249 481	26 465	82 846	32 659	107 511	5
65 542	47 515	8 649	9 378	153 209	15 000	38 239	18 854	81 116	
99 137	66 783	11 164	21 190	155 672	13 371	36 664	25 922	79 715	6
47 392	34 804	6 888	5 700	100 041	7 896	17 492	13 392	61 261	
131 995	87 890	18 824	25 281	190 230	18 010	45 360	27 656	99 204	7
64 865	46 100	11 481	7 284	126 014	10 792	22 477	15 524	77 221	
976 589	636 795	135 979	203 815	1 663 875	185 431	480 992	227 498	769 954	
466 998	330 496	77 523	58 979	1 029 110	103 812	224 522	123 364	577 412	
571 003	374 091	82 540	114 372	761 767	72 494	182 572	111 427	395 274	
274 212	193 610	50 110	30 492	496 779	42 266	87 606	57 183	309 724	
405 586	262 704	53 439	89 443	902 108	112 937	298 420	116 071	374 680	
192 786	136 886	27 413	28 487	532 331	61 546	136 916	66 181	267 688	
Oberbayern									
9 917	6 746	1 278	1 893	21 201	1 563	7 418	2 685	9 535	161
5 301	3 832	767	702	12 975	922	3 173	1 525	7 355	
135 382	83 444	26 250	25 688	372 360	58 171	138 054	37 130	139 005	162
63 715	42 890	11 884	8 941	207 931	30 803	62 630	20 819	93 679	
6 742	5 168	663	911	12 477	1 422	3 483	2 375	5 197	163
3 354	2 723	367	264	8 245	793	2 021	1 490	3 941	
5 798	3 915	859	1 024	11 392	934	3 710	1 210	5 538	171
3 113	2 296	561	256	7 070	573	1 413	678	4 406	
8 590	4 584	2 451	1 555	11 041	892	1 569	1 840	6 740	172
4 215	2 517	1 433	265	7 282	496	856	878	5 052	
8 388	5 611	1 654	1 123	11 216	1 079	2 581	1 305	6 251	173
4 240	2 949	939	352	7 496	679	1 368	793	4 656	
7 095	4 973	726	1 396	11 157	1 102	2 816	1 525	5 714	174
3 340	2 660	374	306	7 523	667	1 414	854	4 588	
10 388	8 135	1 144	1 109	10 078	852	3 015	1 284	4 927	175
4 257	3 479	592	186	6 489	524	1 371	735	3 859	
5 594	3 746	834	1 014	9 223	784	2 121	1 283	5 035	176
2 778	2 007	547	224	6 025	447	797	734	4 047	
7 493	4 299	885	2 309	10 924	1 099	2 274	2 326	5 225	177
3 398	2 283	502	613	6 780	641	974	1 010	4 155	
31 414	9 168	3 333	18 913	17 833	1 228	7 300	2 080	7 225	178
13 507	4 603	1 695	7 209	10 437	765	3 142	1 287	5 243	
11 033	8 805	942	1 286	14 629	1 501	4 067	2 600	6 461	179
5 224	4 390	481	353	9 565	950	1 892	1 566	5 157	
7 827	3 232	3 613	982	10 677	719	1 193	1 980	6 785	180
4 158	1 980	1 945	233	7 047	412	791	911	4 933	
5 291	3 862	881	548	10 564	853	2 291	2 567	4 853	181
2 650	1 975	531	144	6 726	528	1 268	1 110	3 820	
7 902	4 008	2 914	980	9 522	751	2 244	1 253	5 274	182
4 144	2 244	1 679	221	6 424	449	1 332	712	3 931	
6 164	4 419	426	1 319	8 951	898	1 243	1 099	5 711	183
2 975	2 411	260	304	6 401	535	700	699	4 467	
46 754	35 894	4 254	6 606	73 719	9 475	36 602	4 574	23 068	184
19 038	14 917	2 180	1 941	35 419	4 790	14 113	2 430	14 086	
4 823	3 235	354	1 234	7 511	921	1 071	1 468	4 051	185
2 326	1 781	232	313	5 240	514	647	777	3 302	
6 863	4 528	410	1 925	8 493	933	1 700	1 845	4 015	186
2 810	2 173	248	389	5 546	578	840	1 008	3 120	

noch: 9. Sozialversicherungspflichtig Beschäftigte*) am Arbeitsort in den kreisfreien Städten

Schl.- Nr.	Regionale Gliederung (i = insgesamt, w = weiblich)	ins- gesamt ²⁾	darunter im					
			Land- und Forstwirt- schaft; Fischerei	Produ- zierendes Gewerbe	davon			
					Bergbau	Verarbei- tendes Gewerbe	Energie- und Wasser- versorgung	Bau- gewerbe
187	Rosenheim i	60 493	821	22 051	218	17 090	297	4 446
	w	28 590	270	5 515	27	4 828	46	614
188	Starnberg i	35 051	452	10 427	•	8 505	•	1 866
	w	16 627	117	3 159	•	2 870	•	277
189	Traunstein i	51 564	640	22 571	132	17 880	236	4 323
	w	23 244	195	5 878	14	5 249	49	566
190	Weilheim-Schongau i	37 685	406	17 643	141	14 671	245	2 586
	w	17 393	154	4 976	10	4 578	34	354
1	Reg.-Bez. Oberbayern i	1 575 083	11 486	477 208	3 212	387 155	9 537	77 304
	w	714 198	3 671	119 670	515	105 822	2 005	11 328
Regierungsbezirk								
Kreisfreie Städte								
261	Landshut, Stadt i	29 575	71	7 624	•	6 104	•	800
	w	16 267	21	2 483	-	2 041	•	•
262	Passau, Stadt i	30 166	54	8 887	•	6 563	•	1 944
	w	14 344	20	1 343	•	1 073	•	•
263	Straubing, Stadt i	23 585	142	6 695	-	5 726	171	798
	w	11 785	74	1 957	-	1 815	41	101
Landkreise								
271	Deggendorf i	37 271	336	16 960	151	12 226	235	4 348
	w	15 680	101	3 740	18	3 159	48	515
272	Freyung-Grafenau i	19 008	180	8 859	24	6 338	45	2 452
	w	8 549	31	2 213	•	1 969	•	230
273	Kelheim i	30 060	592	13 655	216	10 579	71	2 789
	w	13 111	182	2 981	33	2 602	20	326
274	Landshut i	34 433	592	17 183	124	12 427	848	3 784
	w	13 293	150	4 074	20	3 525	101	428
275	Passau i	46 002	468	20 889	573	15 990	261	4 065
	w	20 114	129	4 486	75	3 889	33	489
276	Regen i	21 461	252	10 228	95	7 994	146	1 993
	w	10 054	80	2 877	9	2 658	27	183
277	Rottal-Inn i	30 513	291	13 446	-	8 570	248	4 628
	w	14 077	105	3 578	-	2 862	42	674
278	Straubing-Bogen i	18 144	432	9 505	66	7 104	57	2 278
	w	7 618	152	2 404	9	2 099	13	283
279	Dingolfing-Landau i	42 753	306	31 324	41	29 062	105	2 116
	w	12 968	119	6 216	7	5 816	26	367
2	Reg.-Bez. Niederbayern i	362 971	3 716	165 255	1 317	128 683	3 260	31 995
	w	157 860	1 164	38 352	176	33 508	763	3 905
Regierungsbezirk								
Kreisfreie Städte								
361	Amberg, Stadt i	21 394	71	9 540	•	8 647	•	793
	w	10 372	16	3 008	-	2 913	•	•
362	Regensburg, Stadt i	92 565	75	34 035	•	30 387	•	2 458
	w	40 740	39	7 699	•	7 062	•	277
363	Weiden i.d.OPf., Stadt i	22 310	53	5 765	-	4 593	218	954
	w	11 646	35	1 725	-	1 561	37	127
Landkreise								
371	Amberg-Weizbach i	22 622	190	11 102	968	7 951	44	2 139
	w	9 760	62	2 984	124	2 582	5	273
372	Cham i	38 614	350	19 531	46	14 374	56	5 055
	w	16 889	122	5 713	7	5 107	11	588
373	Neumarkt i.d.OPf. i	36 027	222	16 859	148	10 681	223	5 807
	w	15 165	60	4 234	14	3 336	31	853
374	Neustadt a.d.Waldnaab i	23 410	343	12 248	123	10 191	51	1 883
	w	9 156	98	2 911	•	2 589	•	307
375	Regensburg i	32 810	552	14 073	18	10 893	119	3 043
	w	13 166	163	2 847	•	2 446	•	371
376	Schwandorf i	43 569	386	21 090	195	17 784	335	2 776
	w	17 761	133	5 010	15	4 553	53	389
377	Tirschenreuth i	19 106	268	10 666	295	8 293	44	2 034
	w	7 788	82	2 561	44	2 289	5	223
3	Reg.-Bez. Oberpfalz i	352 427	2 510	154 909	1 927	123 794	2 246	26 942
	w	152 443	810	38 692	241	34 438	535	3 478

und Landkreisen Bayerns am 30.06.2005 nach Wirtschaftsabschnitten sowie nach Geschlecht

Wirtschaftsabschnitt ¹⁾										Schl.- Nr.
Handel, Gastge- werbe und Verkehr	davon			Sonstige Dienst- leistungen	davon					
	Handel	Gast- gewerbe	Verkehr- und Nachrichten- übermittlung		Kredit- und Versiche- rungsge- werbe	Grundstücks-, Wohnungswesen, Vermietung bewegl. Sachen usw.	Öffent- liche Ver- waltung u.ä.	Öffentliche und private Dienstleis- tungen (o. öffentl. Verwaltung)		
15 726	8 943	2 927	3 856	21 883	1 614	3 770	2 127	14 372	187	
7 343	4 647	1 696	1 000	15 455	965	2 137	1 139	11 214	188	
7 753	4 906	1 556	1 291	16 413	1 090	5 413	2 472	7 438		
3 814	2 628	686	500	9 533	647	2 096	1 019	5 771		
12 412	8 237	2 736	1 439	15 940	1 535	3 038	2 491	8 876	189	
6 293	4 245	1 688	360	10 877	883	1 701	1 368	6 925	190	
7 581	5 644	1 089	848	12 052	1 385	2 280	1 797	6 590		
4 089	3 232	642	215	8 172	824	1 256	922	5 170		
376 930	235 502	62 179	79 249	709 256	90 801	239 253	81 316	297 886	1	
176 082	118 862	31 929	25 291	414 658	49 385	107 932	44 464	212 877		
Niederbayern										
5 921	4 323	732	866	15 958	1 356	3 566	3 809	7 227	261	
3 239	2 461	407	371	10 523	763	1 637	2 408	5 715	262	
7 486	5 289	1 003	1 194	13 735	1 253	2 738	1 836	7 908		
3 897	2 853	593	451	9 084	655	1 505	1 012	5 912		
7 475	4 912	476	2 087	9 270	818	2 184	1 205	5 063	263	
3 639	2 610	310	719	6 114	501	1 032	670	3 911		
7 723	5 634	746	1 343	12 238	1 038	2 343	2 011	6 846	271	
3 720	2 884	484	352	8 108	601	1 148	1 036	5 323	272	
4 113	2 401	942	770	5 856	568	642	994	3 652		
2 292	1 457	645	190	4 013	316	385	442	2 870		
6 800	4 644	1 057	1 099	9 012	918	1 640	1 328	5 126	273	
3 539	2 489	750	300	6 408	535	1 028	739	4 106	274	
7 015	5 030	590	1 395	9 640	862	3 752	1 151	3 875		
3 193	2 512	379	302	5 874	554	1 529	703	3 088		
11 259	6 425	3 210	1 624	13 383	1 270	1 951	1 446	8 716	275	
5 969	3 371	2 187	411	9 529	792	1 178	628	6 931	276	
4 332	2 242	1 497	593	6 649	633	1 497	1 215	3 304		
2 455	1 297	1 013	145	4 642	352	999	613	2 678		
7 063	5 119	941	1 003	9 712	1 159	1 814	1 653	5 086	277	
3 701	2 830	666	205	6 692	688	929	879	4 196	278	
2 828	1 487	600	741	5 377	527	927	1 203	2 720		
1 368	814	395	159	3 694	289	457	611	2 337		
4 407	2 988	350	1 069	6 716	920	1 906	1 051	2 839	279	
2 123	1 655	252	216	4 510	553	929	609	2 419		
76 422	50 494	12 144	13 784	117 546	11 322	24 960	18 902	62 362	2	
39 135	27 233	8 081	3 821	79 191	6 599	12 756	10 350	49 486		
Oberpfalz										
3 799	2 942	397	460	7 984	734	1 347	2 024	3 879	361	
2 030	1 661	242	127	5 318	454	622	1 174	3 068	362	
18 601	11 635	2 359	4 607	39 852	3 220	11 898	6 147	18 587		
8 931	6 271	1 408	1 252	24 070	1 681	5 732	3 419	13 238		
8 319	7 149	401	769	8 171	732	1 953	1 269	4 217	363	
4 440	3 927	255	258	5 445	372	1 047	680	3 346		
4 284	2 764	494	1 026	7 046	604	836	1 995	3 611	371	
2 068	1 491	294	283	4 646	347	503	787	3 009	372	
7 820	5 012	1 533	1 275	10 908	902	1 933	1 815	6 258		
4 016	2 690	1 045	281	7 037	407	804	800	5 026		
7 773	5 357	815	1 601	11 172	1 125	2 157	2 270	5 620	373	
3 690	2 897	540	253	7 181	629	1 114	879	4 559	374	
3 080	2 073	332	675	7 736	673	889	2 468	3 706		
1 572	1 229	228	115	4 574	346	355	881	2 992		
8 907	5 369	805	2 733	9 278	713	2 792	1 154	4 619	375	
4 121	2 926	536	659	6 035	409	1 132	636	3 858	376	
8 840	6 626	726	1 488	13 249	1 174	3 215	2 012	6 848		
4 288	3 571	466	251	8 328	714	1 294	1 004	5 316		
3 034	2 150	422	462	5 116	707	618	792	2 999	377	
1 638	1 251	298	89	3 506	350	341	377	2 438		
74 457	51 077	8 284	15 096	120 512	10 584	27 638	21 946	60 344	3	
36 794	27 914	5 312	3 568	76 140	5 709	12 944	10 637	46 850		

noch: 9. Sozialversicherungspflichtig Beschäftigte*) am Arbeitsort in den kreisfreien Städten

Schl.- Nr.	Regionale Gliederung (i = insgesamt, w = weiblich)	ins- gesamt ²⁾	darunter im						
			Land- und Forstwirt- schaft; Fischerei	Produ- zierendes Gewerbe	davon				
					Bergbau	Verarbei- tendes Gewerbe	Energie- und Wasser- versorgung	Bau- gewerbe	
Regierungsbezirk									
Kreisfreie Städte									
461	Bamberg, Stadt	i	46 907	237	18 895	-	16 686	687	1 522
		w	21 373	81	5 509	-	5 244	98	167
462	Bayreuth, Stadt	i	37 137	75	9 858	•	6 797	•	2 073
		w	18 951	25	3 192	•	2 702	•	250
463	Coburg, Stadt	i	27 951	74	9 613	-	8 729	•	•
		w	13 421	25	2 195	-	2 055	•	•
464	Hof, Stadt	i	22 486	68	6 350	•	5 406	•	•
		w	11 533	35	2 120	•	1 970	•	•
Landkreise									
471	Bamberg	i	26 385	402	12 653	107	9 601	24	2 921
		w	10 524	131	2 639	•	2 320	•	308
472	Bayreuth	i	20 818	288	9 950	55	7 643	8	2 244
		w	8 688	91	2 569	•	2 325	•	240
473	Coburg	i	25 915	198	16 146	134	14 376	103	1 533
		w	11 430	61	5 666	42	5 374	31	219
474	Forchheim	i	22 078	384	9 167	•	7 584	•	1 460
		w	10 373	113	2 410	•	2 202	•	181
475	Hof	i	30 953	226	17 235	87	14 954	240	1 954
		w	13 842	69	5 797	11	5 491	45	250
476	Kronach	i	24 676	173	14 468	71	12 864	132	1 401
		w	10 936	61	4 885	4	4 683	33	165
477	Kulmbach	i	23 121	127	11 003	136	8 809	73	1 985
		w	10 414	35	3 089	14	2 792	10	273
478	Lichtenfels	i	24 504	148	10 396	63	8 914	27	1 392
		w	11 772	57	2 969	6	2 806	5	152
479	Wunsiedel i.Fichtelgebirge	i	25 760	136	13 036	150	11 584	173	1 129
		w	12 041	44	4 339	16	4 158	35	130
4	Reg.-Bez. Oberfranken	i	358 691	2 536	158 770	834	133 947	3 070	20 919
		w	165 298	828	47 379	115	44 122	641	2 501
Regierungsbezirk									
Kreisfreie Städte									
561	Ansbach, Stadt	i	22 787	186	7 282	-	6 694	•	•
		w	11 277	67	2 156	-	2 064	•	•
562	Erlangen, Stadt	i	71 728	164	34 222	•	26 510	5 800	•
		w	31 148	56	9 307	•	7 641	1 386	•
563	Fürth, Stadt	i	40 591	260	11 727	-	9 923	•	•
		w	19 851	94	3 369	-	3 087	•	•
564	Nürnberg, Stadt	i	252 469	1 247	66 470	32	55 667	3 096	7 675
		w	112 565	348	16 658	5	14 785	774	1 094
565	Schwabach, Stadt	i	12 207	115	5 088	•	4 445	•	560
		w	5 986	39	1 674	•	1 573	•	78
Landkreise									
571	Ansbach	i	48 645	490	24 745	82	19 970	124	4 569
		w	22 186	146	7 376	10	6 764	33	569
572	Erlangen-Höchstadt	i	35 358	352	19 562	255	17 774	66	1 467
		w	15 190	125	5 768	33	5 515	19	201
573	Fürth	i	19 514	204	8 267	•	6 552	•	1 590
		w	9 676	86	2 895	-	2 574	•	•
574	Nürnberger Land	i	44 259	216	19 849	513	16 830	231	2 275
		w	20 371	68	5 929	257	5 276	61	335
575	Neustadt a.d.Aisch-Bad Windsheim ..	i	24 222	479	9 814	•	7 572	•	2 031
		w	11 448	153	2 669	-	2 355	•	•
576	Roth	i	28 685	348	12 174	102	9 286	65	2 721
		w	13 082	145	3 500	15	3 031	23	431
577	Weißenburg-Gunzenhausen	i	26 275	255	12 114	507	10 034	120	1 453
		w	11 727	88	3 011	77	2 722	35	177
5	Reg.-Bez. Mittelfranken	i	626 740	4 316	231 314	1 563	191 257	10 258	28 236
		w	284 507	1 415	64 312	403	57 387	2 510	4 012
Regierungsbezirk									
Kreisfreie Städte									
661	Aschaffenburg, Stadt	i	40 318	89	11 834	7	10 123	266	1 438
		w	17 883	34	2 468	•	2 218	•	185

und Landkreisen Bayerns am 30.06.2005 nach Wirtschaftsabschnitten sowie nach Geschlecht

Wirtschaftsabschnitt ¹⁾									Schl.- Nr.
Handel, Gastge- werbe und Verkehr	davon			Sonstige Dienst- leistungen	davon				
	Handel	Gast- gewerbe	Verkehr- und Nachrichten- übermittlung		Kredit- und Versiche- rungsge- werbe	Grundstücks-, Wohnungswesen, Vermietung bewegl. Sachen usw.	Öffent- liche Ver- waltung u.ä.	Öffentliche und private Dienstleis- tungen (o. öffentl. Verwaltung)	
Oberfranken									
9 295	5 913	1 083	2 299	18 479	1 183	4 797	3 570	8 929	461
4 285	2 957	637	691	11 498	650	2 223	2 089	6 536	
7 227	5 543	709	975	19 890	1 599	4 338	3 828	10 125	462
3 720	2 973	415	332	11 982	764	2 107	1 977	7 134	
4 455	3 169	550	736	13 809	5 177	2 357	1 324	4 951	463
2 347	1 708	354	285	8 854	2 949	1 304	841	3 760	
6 050	3 868	486	1 696	10 016	1 516	2 003	1 643	4 854	464
2 721	1 986	328	407	6 655	925	1 288	953	3 489	
6 692	4 665	766	1 261	6 638	606	1 547	972	3 513	471
3 075	2 289	493	293	4 679	341	795	502	3 041	
5 232	3 372	751	1 109	5 347	409	1 049	896	2 993	472
2 483	1 744	491	248	3 544	255	390	396	2 503	
5 066	3 564	489	1 013	4 479	273	892	634	2 680	473
2 610	2 094	334	182	3 087	173	478	339	2 097	
5 408	3 577	619	1 212	7 119	862	1 183	1 216	3 858	474
2 764	2 064	376	324	5 086	503	669	641	3 273	
6 495	3 941	730	1 824	6 996	645	858	855	4 638	475
3 045	2 109	467	469	4 931	378	477	341	3 735	
3 615	2 514	352	749	6 411	636	1 719	867	3 189	476
1 753	1 400	229	124	4 235	361	886	413	2 575	
4 580	3 082	553	945	7 408	681	1 477	979	4 271	477
2 136	1 591	357	188	5 153	397	792	533	3 431	
6 980	5 530	531	919	6 979	614	904	770	4 691	478
3 786	3 236	361	189	4 960	360	584	346	3 670	
4 976	3 700	546	730	7 607	677	1 147	1 543	4 240	479
2 463	1 917	341	205	5 193	375	689	772	3 357	
76 071	52 438	8 165	15 468	121 178	14 878	24 271	19 097	62 932	4
37 188	28 068	5 183	3 937	79 857	8 431	12 682	10 143	48 601	
Mittelfranken									
4 676	3 494	375	807	10 642	687	2 757	2 366	4 832	561
2 313	1 838	239	236	6 740	394	1 320	1 372	3 654	
8 051	5 708	1 193	1 150	29 291	1 480	9 263	2 188	16 360	562
4 170	3 228	596	346	17 615	836	3 932	1 372	11 475	
11 884	9 328	993	1 563	16 720	2 128	5 774	2 160	6 658	563
5 996	5 106	492	398	10 392	1 329	2 533	1 301	5 229	
66 372	38 081	6 517	21 774	118 338	15 488	50 434	15 628	36 788	564
28 844	18 898	3 526	6 420	66 689	8 436	22 501	9 246	26 506	
2 837	2 283	228	326	4 167	319	964	645	2 239	565
1 356	1 120	130	106	2 917	185	534	397	1 801	
9 736	6 579	1 564	1 593	13 673	1 366	1 724	1 571	9 012	571
4 790	3 420	1 023	347	9 874	804	963	791	7 316	
6 490	4 686	752	1 052	8 953	757	2 623	1 059	4 514	572
3 295	2 632	441	222	6 002	459	1 169	602	3 772	
4 544	3 686	393	465	6 499	637	1 827	940	3 095	573
2 242	1 889	228	125	4 453	424	942	514	2 573	
9 835	7 108	904	1 823	14 359	943	3 080	1 792	8 544	574
4 372	3 466	502	404	10 002	550	1 671	1 085	6 696	
5 214	3 490	667	1 057	8 712	822	2 061	1 137	4 692	575
2 488	1 668	474	346	6 138	452	1 356	536	3 794	
6 934	4 890	805	1 239	9 227	1 052	1 342	1 727	5 106	576
3 196	2 465	503	228	6 240	651	757	837	3 995	
5 004	3 278	828	898	8 900	786	997	1 446	5 671	577
2 480	1 785	495	200	6 147	480	561	801	4 305	
141 577	92 611	15 219	33 747	249 481	26 465	82 846	32 659	107 511	5
65 542	47 515	8 649	9 378	153 209	15 000	38 239	18 854	81 116	
Unterfranken									
12 998	6 648	744	5 606	15 391	1 278	5 011	2 612	6 490	661
5 992	3 546	463	1 983	9 384	804	2 228	1 351	5 001	

noch: 9. Sozialversicherungspflichtig Beschäftigte*) am Arbeitsort in den kreisfreien Städten

Schl.- Nr.	Regionale Gliederung (i = insgesamt, w = weiblich)	ins- gesamt ²⁾	darunter im					
			Land- und Forstwirt- schaft; Fischerei	Produ- zierendes Gewerbe	davon			
					Bergbau	Verarbei- tendes Gewerbe	Energie- und Wasser- versorgung	Bau- gewerbe
662	Schweinfurt, Stadt	i 48 162	41	23 594	•	21 641	•	1 415
	w	16 671	15	3 133	•	2 866	•	148
663	Würzburg, Stadt	i 73 125	213	13 068	-	10 385	669	2 014
	w	37 815	61	3 432	-	3 104	112	216
Landkreise								
671	Aschaffenburg	i 43 832	508	21 250	564	17 226	201	3 259
	w	18 099	166	5 470	74	4 882	48	466
672	Bad Kissingen	i 29 554	310	9 985	22	6 391	163	3 409
	w	14 388	85	2 364	-	1 915	41	408
673	Rhön-Grabfeld	i 26 137	259	11 989	80	9 774	220	1 915
	w	11 730	80	2 748	10	2 427	60	251
674	Haßberge	i 22 799	265	12 678	16	10 973	59	1 630
	w	9 378	78	3 246	•	3 018	•	215
675	Kitzingen	i 25 766	608	10 975	129	9 217	124	1 505
	w	11 345	216	2 724	14	2 493	23	194
676	Miltenberg	i 33 961	372	18 118	91	15 550	163	2 314
	w	14 459	113	5 204	19	4 877	21	287
677	Main-Spessart	i 39 318	354	22 827	48	18 505	155	4 119
	w	15 746	108	5 639	9	4 780	16	834
678	Schweinfurt	i 18 867	390	5 920	•	3 602	•	1 772
	w	8 446	147	1 562	•	1 242	•	230
679	Würzburg	i 29 417	540	10 238	181	7 437	150	2 470
	w	13 227	159	2 493	24	2 126	15	328
6	Reg.-Bez. Unterfranken	i 431 256	3 949	172 476	1 180	140 824	3 212	27 260
	w	189 187	1 262	40 483	158	35 948	615	3 762
Regierungsbezirk								
Kreisfreie Städte								
761	Augsburg, Stadt	i 120 399	330	37 452	60	31 803	1 098	4 491
	w	56 679	115	9 069	12	8 031	384	642
762	Kaufbeuren, Stadt	i 14 263	158	3 949	-	3 129	133	687
	w	7 802	67	1 333	-	1 235	24	74
763	Kempten (Allgäu), Stadt	i 29 762	89	7 883	-	6 816	403	664
	w	14 543	40	1 957	-	1 721	131	105
764	Memmingen, Stadt	i 23 635	177	9 923	-	8 254	•	•
	w	10 842	33	2 694	-	2 494	•	•
Landkreise								
771	Aichach-Friedberg	i 27 220	440	11 413	41	8 616	38	2 718
	w	12 770	152	3 789	3	3 390	9	387
772	Augsburg	i 52 185	491	24 098	105	19 373	226	4 394
	w	21 781	174	5 645	20	4 935	15	675
773	Dillingen a.d.Donau	i 25 251	430	12 127	190	9 950	122	1 865
	w	11 562	152	3 172	22	2 859	23	268
774	Günzburg	i 39 828	338	17 702	•	13 309	•	3 519
	w	17 297	112	3 831	•	3 340	•	386
775	Neu-Ulm	i 49 554	294	22 468	88	20 131	36	2 213
	w	19 549	112	4 865	13	4 535	3	314
776	Lindau (Bodensee)	i 24 460	253	12 013	•	10 202	•	•
	w	11 004	94	3 293	•	3 052	•	•
777	Ostallgäu	i 36 212	400	18 011	85	14 048	189	3 689
	w	15 139	133	3 670	7	3 159	31	473
778	Unterallgäu	i 36 418	515	19 133	149	14 048	37	4 899
	w	14 166	150	3 674	17	3 059	9	589
779	Donau-Ries	i 45 450	487	24 057	149	21 026	195	2 687
	w	18 849	209	6 362	19	5 900	31	412
780	Oberallgäu	i 39 043	532	16 229	260	12 319	207	3 443
	w	18 019	145	4 058	18	3 511	38	491
7	Reg.-Bez. Schwaben	i 563 680	4 934	236 458	1 188	193 024	3 851	38 395
	w	250 002	1 688	57 412	137	51 221	890	5 164
	Bayern...	i 4 270 848	33 447	1 596 390	11 221	1 298 684	35 434	251 051
	w	1 913 495	10 838	406 300	1 745	362 446	7 959	34 150

*) Auswertungen aus der Beschäftigtenstatistik der Bundesagentur für Arbeit; vorläufige Ergebnisse, Stand: Dezember 2005.

1) Klassifikation der Wirtschaftszweige, Ausgabe 2003 (WZ 2003) - siehe Anhang.

2) Einschl. Fälle ohne Angabe zur wirtschaftlichen Gliederung.

und Landkreisen Bayerns am 30.06.2005 nach Wirtschaftsabschnitten sowie nach Geschlecht

Wirtschaftsabschnitt ¹⁾									Schl.- Nr.
Handel, Gastge- werbe und Verkehr	davon			Sonstige Dienst- leistungen	davon				
	Handel	Gast- gewerbe	Verkehr- und Nachrichten- übermittlung		Kredit- und Versiche- rungsge- werbe	Grundstücks-, Wohnungswesen, Vermietung bewegl. Sachen usw.	Öffent- liche Ver- waltung u.ä.	Öffentliche und private Dienstleis- tungen (o. öffentl. Verwaltung)	
7 624	5 713	724	1 187	16 903	1 561	5 446	3 462	6 434	662
3 696	2 940	461	295	9 827	1 092	2 106	1 726	4 903	
17 943	12 345	2 365	3 233	41 899	3 172	8 953	7 040	22 734	663
8 245	6 043	1 281	921	26 076	1 564	4 249	4 034	16 229	
11 172	8 370	1 090	1 712	10 898	961	4 138	1 504	4 295	671
5 599	4 554	632	413	6 863	621	1 951	839	3 452	
6 343	3 409	1 653	1 281	12 916	1 030	1 591	2 580	7 715	672
3 336	1 984	1 106	246	8 603	595	1 044	957	6 007	
5 135	3 465	754	916	8 754	668	1 350	1 056	5 680	673
2 551	1 816	490	245	6 351	409	910	575	4 457	
3 952	2 808	343	801	5 904	647	1 024	823	3 410	674
1 913	1 456	228	229	4 141	379	594	378	2 790	
6 160	3 987	989	1 184	8 018	639	1 208	1 647	4 524	675
2 956	2 021	658	277	5 448	381	712	853	3 502	
5 961	4 299	690	972	9 508	1 135	2 597	1 339	4 437	676
2 913	2 227	425	261	6 228	696	1 109	754	3 669	
6 218	4 321	817	1 080	9 917	960	1 588	1 581	5 788	677
3 134	2 357	529	248	6 865	584	887	813	4 581	
5 760	3 999	294	1 467	6 797	567	1 326	713	4 191	678
2 199	1 778	194	227	4 538	337	478	351	3 372	
9 871	7 419	701	1 751	8 767	753	2 432	1 565	4 017	679
4 858	4 082	421	355	5 717	434	1 224	761	3 298	
99 137	66 783	11 164	21 190	155 672	13 371	36 664	25 922	79 715	6
47 392	34 804	6 888	5 700	100 041	7 896	17 492	13 392	61 261	
Schwaben									
24 958	16 300	2 707	5 951	57 654	5 400	16 273	7 264	28 717	761
11 756	8 379	1 524	1 853	35 735	3 135	7 262	4 284	21 054	
3 407	2 667	255	485	6 747	526	1 011	1 173	4 037	762
1 904	1 602	153	149	4 497	326	621	489	3 061	
8 726	5 820	636	2 270	13 062	1 359	3 755	1 671	6 277	763
4 239	3 102	380	757	8 306	753	1 846	980	4 727	
5 441	4 216	315	910	8 092	795	2 643	1 017	3 637	764
2 656	2 232	201	223	5 459	460	1 463	572	2 964	
7 664	5 728	707	1 229	7 698	757	2 015	1 288	3 638	771
3 554	2 799	438	317	5 274	489	903	863	3 019	
13 224	8 185	1 023	4 016	14 361	1 368	3 742	2 121	7 130	772
6 083	4 293	611	1 179	9 876	922	1 942	974	6 038	
5 184	4 144	361	679	7 505	846	1 086	1 103	4 470	773
2 800	2 435	232	133	5 437	476	599	680	3 682	
7 026	4 978	706	1 342	14 756	1 068	2 627	2 053	9 008	774
3 498	2 681	437	380	9 853	624	1 216	1 086	6 927	
14 422	10 599	942	2 881	12 369	1 344	3 100	1 794	6 131	775
6 105	4 659	511	935	8 467	823	1 640	1 061	4 943	
4 856	2 696	1 622	538	7 338	589	1 874	1 071	3 804	776
2 695	1 568	979	148	4 922	357	1 015	619	2 931	
8 426	4 864	2 620	942	9 370	959	1 290	1 553	5 568	777
4 541	2 695	1 630	216	6 795	620	822	834	4 519	
7 196	4 682	1 403	1 111	9 564	851	1 645	1 343	5 725	778
3 731	2 463	975	293	6 607	503	844	783	4 477	
9 656	7 616	629	1 411	11 245	1 217	2 518	1 938	5 572	779
4 688	3 986	392	310	7 586	731	1 285	1 126	4 444	
11 809	5 395	4 898	1 516	10 469	931	1 781	2 267	5 490	780
6 615	3 206	3 018	391	7 200	573	1 019	1 173	4 435	
131 995	87 890	18 824	25 281	190 230	18 010	45 360	27 656	99 204	7
64 865	46 100	11 481	7 284	126 014	10 792	22 477	15 524	77 221	
976 589	636 795	135 979	203 815	1 663 875	185 431	480 992	227 498	769 954	
466 998	330 496	77 523	58 979	1 029 110	103 812	224 522	123 364	577 412	

10. Sozialversicherungspflichtig Beschäftigte*) am Wohnort in Bayern am 30.06.2005 nach Berufsbereichen,
-abschnitten und ausgewählten -gruppen sowie beruflicher Ausbildung und nach Geschlecht

Nr. der Klassi- fizie- rung ¹⁾	Berufliche Gliederung	ins- gesamt ²⁾	darunter				ohne abge- schlossene Berufsausbildung
			mit abgeschlossener Berufsausbildung				
			zusammen	darunter mit Abschluss an einer			
				Berufsfach-/ Fachschule ³⁾	Fachhoch- schule ⁴⁾	wissenschaft- lichen Hoch- schule, Uni- versität ⁵⁾	
insgesamt							
01 - 06	Pflanzenbauer/-innen, Tierzüchter/-innen, Fischereiberufe	43 099	24 428	22 782	911	735	11 375
07 - 09	Bergleute, Mineralgewinner/-innen	2 035	1 171	1 163	4	4	630
Fertigungsberufe							
10 - 11	Steinbearbeiter/-innen, Bau- stoffhersteller/-innen	8 960	4 837	4 772	32	33	3 323
12 - 13	Keramiker/-innen, Glasmacher/-innen	13 957	7 135	7 073	43	19	6 135
14 - 15	Chemiearbeiter/-innen, Kunst- stoffverarbeiter/-innen	68 055	37 334	37 031	152	151	27 122
14	dar. Chemiearbeiter/-innen	30 520	18 873	18 651	103	119	10 101
16 - 17	Papierhersteller/-innen, -verarbeiter/ -innen, Drucker/-innen	39 169	24 967	24 787	103	77	10 719
17	dar. Drucker/-innen	22 159	15 823	15 697	81	45	4 305
18	Holzaufbereiter/-innen, Holzwaren- fertiger/-innen und verwandte Berufe	10 022	4 608	4 588	9	11	4 846
19 - 24	Metallerzeuger/-innen, -be- arbeiter/-innen	79 060	55 802	55 633	109	60	18 875
22	dar. Metallverformer/-innen (spanend)	41 695	33 682	33 626	45	11	6 603
25 - 30	Schlosser/-innen, Mechaniker/ -innen und zugeordnete Berufe	287 281	220 229	219 477	603	149	50 182
27	dar. Schlosser/-innen	102 310	80 408	80 225	148	35	16 315
28	Mechaniker/-innen	95 501	71 768	71 549	173	46	18 462
31	Elektriker/-innen	105 131	81 922	81 308	472	142	18 446
32	Montierer/-innen und Metall- berufe, a.n.g.	93 784	54 331	54 122	136	73	34 331
33 - 36	Textil- und Bekleidungsberufe	19 305	10 360	10 257	76	27	6 921
35	dar. Textilverarbeiter/-innen	12 039	7 150	7 114	31	5	3 516
37	Lederhersteller/-innen, Leder- und Fellverarbeiter/-innen	5 417	3 003	2 978	13	12	1 976
39 - 43	Ernährungsberufe	120 488	57 169	56 704	231	234	36 259
41	dar. Speisenbereiter/-innen	69 154	26 394	26 217	81	96	21 053
44 - 47	Bauberufe	94 985	64 999	64 819	129	51	19 485
44	dar. Maurer/-innen, Betonbauer/-innen	39 972	31 658	31 596	51	11	5 797
48 - 49	Bau-, Raumausstatter/-innen, Polsterer/Polsterinnen	25 116	16 315	16 268	27	20	5 374
50	Tischler/-innen, Modellbauer/-innen	36 300	28 434	28 304	98	32	5 171
51	Maler/-innen, Lackierer/-innen und verwandte Berufe	34 493	23 090	23 024	51	15	8 653
52	Warenprüfer/-innen, Versand- fertigmacher/-innen	61 827	33 757	32 716	601	440	20 735
53	Hilfsarbeiter/-innen ohne nähere Tätigkeitsangabe	56 830	20 430	20 208	108	114	23 887
54	Maschinen/Maschinistinnen und zugehörige Berufe	28 333	21 191	21 133	43	15	5 081
10 - 54	Zusammen...	1 188 513	769 913	765 202	3 036	1 675	307 521

noch: 10. Sozialversicherungspflichtig Beschäftigte*) am Wohnort in Bayern am 30.06.2005 nach Berufsbereichen,
-abschnitten und ausgewählten -gruppen sowie beruflicher Ausbildung und nach Geschlecht

Nr. der Klassi- fizie- rung ¹⁾	Berufliche Gliederung	insge- samt ²⁾	darunter				ohne abge- schlossene Berufsaus- bildung
			mit abgeschlossener Berufsausbildung				
			zusammen	darunter mit Abschluss an einer			
				Berufsfach-/ Fachschule ³⁾	Fachhoch- schule ⁴⁾	wissenschaft- lichen Hoch- schule, Uni- versität ⁵⁾	
noch insgesamt							
Technische Berufe							
60 - 61	Ingenieure/Ingenieurinnen, Chemiker/ -innen, Physiker/ -innen, Mathematiker/-innen	129 189	119 988	22 838	51 244	45 906	3 656
60	dar. Ingenieure/Ingenieurinnen	120 709	111 899	22 099	49 745	40 055	3 518
62 - 63	Techniker/-innen, technische Sonderfachkräfte	193 694	171 082	148 256	14 507	8 319	11 722
62	dar. Techniker/-innen	151 021	135 891	115 414	13 253	7 224	6 571
60 - 63	Zusammen...	322 883	291 070	171 094	65 751	54 225	15 378
Dienstleistungsberufe							
68	Warenkaufleute	333 772	243 815	232 714	5 125	5 976	46 606
69 - 70	Dienstleistungskaufleute und zugehörige Berufe	200 562	166 582	145 941	6 721	13 920	21 864
69	dar. Bank-, Versicherungskaufleute	155 782	135 340	118 303	5 366	11 671	16 125
71 - 74	Verkehrsberufe	285 517	167 646	165 741	995	910	62 748
71	dar. Berufe des Landverkehrs	123 528	75 468	75 143	176	149	20 839
75 - 78	Organisations-, Verwaltungs-, Büroberufe	918 412	721 506	609 224	39 678	72 604	97 215
78	dar. Bürofach-, Bürohilfskräfte	650 986	506 476	470 750	14 582	21 144	77 678
79 - 81	Ordnungs-, Sicherheitsberufe	61 857	41 575	36 053	424	5 098	9 046
82 - 83	Schriftwerkschaffende, schriftwerkordnende sowie künstlerische Berufe	40 154	26 367	17 026	2 706	6 635	3 832
84 - 85	Gesundheitsdienstberufe	296 957	241 277	210 804	1 763	28 710	32 119
84	dar. Ärzte/Ärztinnen, Apotheker/-innen	31 925	30 405	2 815	272	27 318	375
86 - 89	Sozial- und Erziehungsberufe, ander- weitig nicht genannte geistes- und naturwissenschaftliche Berufe	227 641	197 658	123 164	25 283	49 211	18 697
86	dar. Sozialpflegerische Berufe	147 572	126 690	105 549	16 933	4 208	14 786
87	Lehrer/-innen	46 199	41 168	11 449	5 050	24 669	1 836
90 - 93	Allgemeine Dienstleistungsberufe	244 099	82 274	81 191	504	579	85 372
93	dar. Reinigungsberufe	115 881	25 263	25 092	88	83	52 007
68 - 93	Zusammen...	2 608 971	1 888 700	1 621 858	83 199	183 643	377 499
97 - 99	Sonstige Arbeitskräfte	40 362	11 285	8 990	829	1 466	20 842
	Insgesamt 6)...	4 207 021	2 986 597	2 591 100	153 730	241 767	733 271

*) Auswertungen aus der Beschäftigtenstatistik der Bundesagentur für Arbeit; vorläufige Ergebnisse, Stand: Dezember 2005.

1) Klassifizierung der Berufe, Ausgabe 1975.

2) Einschl. Fälle "mit unbekannter Ausbildung" bzw. "Angabe nicht möglich" oder "ohne Angabe".

3) Einschl. abgeschlossene Lehr- oder Anlernausbildung.

4) Einschl. Ingenieurschulen.

5) Einschl. Lehrerausbildung.

6) Einschl. Fälle ohne Berufsangabe.

noch: 10. Sozialversicherungspflichtig Beschäftigte*) am Wohnort in Bayern am 30.06.2005 nach Berufsbereichen,
-abschnitten und ausgewählten -gruppen sowie beruflicher Ausbildung und nach Geschlecht

Nr. der Klassi- fizie- rung ¹⁾	Berufliche Gliederung	insge- samt ²⁾	darunter				ohne abge- schlossene Berufsausbildung
			mit abgeschlossener Berufsausbildung				
			zusammen	darunter mit Abschluss an einer			
				Berufsfach-/ Fachschule ³⁾	Fachhoch- schule ⁴⁾	wissenschaft- lichen Hoch- schule, Uni- versität ⁵⁾	
darunter weiblich							
01 - 06	Pflanzenbauerinnen, Tierzüchterinnen, Fischereiberufe	12 997	7 368	6 891	245	232	3 371
07 - 09	Bergleute, Mineralgewinnerinnen	119	46	46	-	-	43
Fertigungsberufe							
10 - 11	Steinbearbeiterinnen, Bau- stoffherstellerinnen	623	314	294	9	11	240
12 - 13	Keramikerinnen, Glasmacherinnen	4 661	1 609	1 595	9	5	2 817
14 - 15	Chemiearbeiterinnen, Kunst- stoffverarbeiterinnen	18 838	7 388	7 294	43	51	9 891
14	dar. Chemiearbeiterinnen	7 890	3 757	3 680	32	45	3 363
16 - 17	Papierherstellerinnen, -ver- arbeiterinnen, Druckerinnen	9 624	4 378	4 315	37	26	3 999
17	dar. Druckerinnen	4 883	2 857	2 807	31	19	1 340
18	Holzaufbereiterinnen, Holzwarenferti- gerinnen und verwandte Berufe	2 026	679	674	-	5	1 242
19 - 24	Metallerzeugerinnen, -bearbeiterinnen	6 604	2 501	2 486	10	5	3 248
22	dar. Metallverformerinnen (spanend)	1 234	657	•	•	-	513
25 - 30	Schlosserinnen, Mechanike- rinnen und zugeordnete Berufe	14 680	9 184	9 065	96	23	3 411
27	dar. Schlosserinnen	2 332	1 014	1 002	7	5	799
28	Mechanikerinnen	3 050	2 023	2 009	11	3	749
31	Elektrikerinnen	8 941	4 714	4 650	42	22	3 711
32	Montiererinnen und Metall- berufe, a.n.g.	32 144	13 019	12 982	23	14	17 074
33 - 36	Textil- und Bekleidungsberufe.	13 622	7 445	7 406	29	10	4 745
35	dar. Textilverarbeiterinnen	10 868	6 426	6 401	21	4	3 239
37	Lederherstellerinnen, Leder- und Fellverarbeiterinnen	2 809	1 314	1 303	5	6	1 274
39 - 43	Ernährungsberufe	46 858	16 896	16 778	51	67	18 800
41	dar. Speisenbereiterinnen	35 718	12 148	12 059	39	50	13 931
44 - 47	Bauberufe	779	348	339	3	6	290
44	dar. Maurerinnen, Betonbauerinnen	138	66	•	-	•	53
48 - 49	Bau-, Raumausstatterinnen, Polsterinnen	3 120	1 822	1 810	5	7	1 065
50	Tischlerinnen, Modellbauerinnen	1 399	738	727	3	8	504
51	Malerinnen, Lackiererinnen und verwandte Berufe	2 952	1 291	1 279	•	•	1 487
52	Warenprüferinnen, Versandfertig- macherinnen	25 365	9 780	9 591	84	105	11 775
53	Hilfsarbeiterinnen ohne nähere Tätigkeitsangabe	18 372	6 170	6 076	43	51	8 024
54	Maschinistinnen und zugehörige Berufe	572	285	279	•	•	232
10 - 54	Zusammen...	213 989	89 875	88 943	502	430	93 829

noch: 10. Sozialversicherungspflichtig Beschäftigte*) am Wohnort in Bayern am 30.06.2005 nach Berufsbereichen, -abschnitten und ausgewählten -gruppen sowie beruflicher Ausbildung und nach Geschlecht

Nr. der Klassi- fizie- rung ¹⁾	Berufliche Gliederung	insge- samt ²⁾	darunter				ohne abge- schlossene Berufsausbildung
			mit abgeschlossener Berufsausbildung				
			zusammen	darunter mit Abschluss an einer			
				Berufsfach-/ Fachschule ³⁾	Fachhoch- schule ⁴⁾	wissenschaft- lichen Hoch- schule, Uni- versität ⁵⁾	
noch weiblich							
Technische Berufe							
60 - 61	Ingenieurinnen, Chemikerinnen, Physikerinnen, Mathematikerinnen	12 692	11 255	2 758	3 715	4 782	588
60	dar. Ingenieurinnen	11 164	9 845	2 561	3 430	3 854	553
62 - 63	Technikerinnen, technische Sonderfachkräfte	34 993	28 834	25 951	1 483	1 400	3 896
62	dar. Technikerinnen	16 129	13 498	11 332	1 134	1 032	1 442
60 - 63	Zusammen...	47 685	40 089	28 709	5 198	6 182	4 484
Dienstleistungsberufe							
68	Warenkaufleute	217 054	153 080	149 738	1 251	2 091	33 699
69 - 70	Dienstleistungskaufleute und zugehörige Berufe	107 045	86 596	79 098	2 472	5 026	14 040
69	dar. Bank-, Versicherungskaufleute	83 833	70 938	65 185	1 865	3 888	10 791
71 - 74	Verkehrsberufe	51 537	27 346	26 904	186	256	12 983
71	dar. Berufe des Landverkehrs	6 334	3 478	3 439	23	16	1 246
75 - 78	Organisations-, Verwaltungs-, Büroberufe	591 122	459 381	424 529	11 729	23 123	70 276
78	dar. Bürofach-, Bürohilfskräfte	487 455	377 281	358 994	6 987	11 300	60 033
79 - 81	Ordnungs-, Sicherheitsberufe	13 332	7 457	5 571	100	1 786	2 816
82 - 83	Schriftwerkschaffende, schriftwerk- ordnende sowie künstlerische Berufe	19 534	13 081	8 478	1 391	3 212	2 009
84 - 85	Gesundheitsdienstberufe	250 165	199 752	184 609	1 409	13 734	28 881
84	dar. Ärztinnen, Apothekerinnen	16 094	14 950	2 113	188	12 649	275
86 - 89	Sozial- und Erziehungsberufe, ander- weitig nicht genannte geistes- und naturwissenschaftliche Berufe	165 497	143 687	101 864	17 467	24 356	14 143
86	dar. Sozialpflegerische Berufe	125 963	108 784	93 252	12 819	2 713	12 258
87	Lehrerinnen	25 354	22 904	5 626	3 240	14 038	817
90 - 93	Allgemeine Dienstleistungsberufe	189 627	64 342	63 630	342	370	70 089
93	dar. Reinigungsberufe	86 094	16 578	16 477	47	54	41 389
68 - 93	Zusammen...	1 604 913	1 154 722	1 044 421	36 347	73 954	248 936
97 - 99	Sonstige Arbeitskräfte	17 315	5 021	4 071	317	633	8 747
	Zusammen 6)...	1 897 483	1 297 134	1 173 090	42 609	81 435	359 424

*) Auswertungen aus der Beschäftigtenstatistik der Bundesagentur für Arbeit; vorläufige Ergebnisse, Stand: Dezember 2005.

1) Klassifizierung der Berufe, Ausgabe 1975.

2) Einschl. Fälle "mit unbekannter Ausbildung" bzw. "Angabe nicht möglich" oder "ohne Angabe".

3) Einschl. abgeschlossene Lehr- oder Anlernausbildung.

4) Einschl. Ingenieurschulen.

5) Einschl. Lehrerausbildung.

6) Einschl. Fälle ohne Berufsangabe.

11. Sozialversicherungspflichtig Beschäftigte*) am Wohnort in Bayern am 30.06.2005 nach Berufsbereichen, -abschnitten und ausgewählten -gruppen, Geschlecht, Vollzeit-/Teilzeitbeschäftigten sowie nach Deutschen und Ausländern

Nr. der Klassifi- zierung ¹⁾	Berufliche Gliederung	ins- gesamt	und zwar						
			männ- lich	weib- lich	Vollzeit-	Teilzeit-	Auszu- bildende ²⁾	Deutsche	Auslän- der
					beschäftigte				
01 - 06	Pflanzenbauer/-innen, Tierzüchter/-innen, Fischereiberufe	43 099	30 102	12 997	39 463	3 636	4 661	38 617	4 430
07 - 09	Bergleute, Mineralgewinner/-innen	2 035	1 916	119	1 992	43	15	1 788	247
	Fertigungsberufe								
10 - 11	Steinbearbeiter/-innen, Bau- stoffhersteller/-innen	8 960	8 337	623	8 802	158	610	7 990	967
12 - 13	Keramiker/-innen, Glasmacher/-innen	13 957	9 296	4 661	13 091	866	237	12 198	1 753
14 - 15	Chemiearbeiter/-innen, Kunst- stoffverarbeiter/-innen	68 055	49 217	18 838	64 116	3 939	1 633	58 613	9 395
14	dar. Chemiearbeiter/-innen	30 520	22 630	7 890	28 238	2 282	654	26 728	3 782
16 - 17	Papierhersteller/-innen, -verarbeiter/ -innen, Drucker/-innen	39 169	29 545	9 624	36 947	2 222	1 700	34 786	4 362
17	dar. Drucker/-innen	22 159	17 276	4 883	20 760	1 399	1 147	20 261	1 882
18	Holzaufbereiter/-innen, Holzwaren- fertiger/-innen und verwandte Berufe	10 022	7 996	2 026	9 545	477	192	9 096	922
19 - 24	Metallerzeuger/-innen, -be- arbeiter/-innen	79 060	72 456	6 604	77 252	1 808	2 288	68 038	10 964
22	dar. Metallverformer/-innen (spanend) ..	41 695	40 461	1 234	40 985	710	1 718	37 695	3 984
25 - 30	Schlosser/-innen, Mechaniker/ -innen und zugeordnete Berufe	287 281	272 601	14 680	281 688	5 593	37 864	271 618	15 554
27	dar. Schlosser/-innen	102 310	99 978	2 332	100 678	1 632	9 591	96 101	6 156
28	Mechaniker/-innen	95 501	92 451	3 050	93 680	1 821	16 917	90 221	5 244
31	Elektriker/-innen	105 131	96 190	8 941	102 687	2 444	11 908	100 151	4 874
32	Montierer/-innen und Metall- berufe, a.n.g.	93 784	61 640	32 144	86 232	7 552	362	79 655	14 054
33 - 36	Textil- und Bekleidungsberufe	19 305	5 683	13 622	15 944	3 361	790	17 061	2 239
35	dar. Textilverarbeiter/-innen	12 039	1 171	10 868	9 100	2 939	533	11 098	937
37	Lederhersteller/-innen, Leder- und Fellverarbeiter/-innen	5 417	2 608	2 809	4 956	461	291	4 894	521
39 - 43	Ernährungsberufe	120 488	73 630	46 858	102 155	18 333	12 010	96 924	23 415
41	dar. Speisenbereiter/-innen	69 154	33 436	35 718	53 014	16 140	4 698	50 960	18 083
44 - 47	Bauberufe	94 985	94 206	779	93 369	1 616	5 775	86 489	8 422
44	dar. Maurer/-innen, Betonbauer/-innen ..	39 972	39 834	138	39 669	303	3 119	36 823	3 120
48 - 49	Bau-, Raumausstatter/-innen, Polsterer/Polsterinnen	25 116	21 996	3 120	24 228	888	2 086	22 095	2 990
50	Tischler/-innen, Modellbauer/-innen	36 300	34 901	1 399	35 676	624	3 688	35 407	886
51	Maler/-innen, Lackierer/-innen und verwandte Berufe	34 493	31 541	2 952	33 538	955	4 387	30 592	3 874
52	Warenprüfer/-innen, Versand- fertigmacher/-innen	61 827	36 462	25 365	52 325	9 502	371	54 374	7 407
53	Hilfsarbeiter/-innen ohne nähere Tätigkeitsangabe	56 830	38 458	18 372	52 570	4 260	141	46 537	10 244
54	Maschinisten/Maschinistinnen und zugehörige Berufe	28 333	27 761	572	27 632	701	183	26 600	1 722
10 - 54	Zusammen...	1 188 513	974 524	213 989	1 122 753	65 760	86 516	1 063 118	124 565

noch: 11. Sozialversicherungspflichtig Beschäftigte*) am Wohnort in Bayern am 30.06.2005 nach Berufsbereichen, -abschnitten und ausgewählten -gruppen, Geschlecht, Vollzeit-/Teilzeitbeschäftigten sowie nach Deutschen und Ausländern

Nr. der Klassifizierung ¹⁾	Berufliche Gliederung	insgesamt	und zwar						
			männlich	weiblich	Vollzeit-	Teilzeit-	Auszubildende ²⁾	Deutsche	Ausländer
					beschäftigte				
Technische Berufe									
60 - 61	Ingenieure/ Ingenieurinnen, Chemiker/-innen, Physiker/-innen, Mathematiker/-innen	129 189	116 497	12 692	124 255	4 934	361	121 364	7 749
60	dar. Ingenieure/ Ingenieurinnen	120 709	109 545	11 164	116 338	4 371	344	113 417	7 217
62 - 63	Techniker/-innen, technische Sonderfachkräfte	193 694	158 701	34 993	181 226	12 468	4 655	187 053	6 594
62	dar. Techniker/-innen	151 021	134 892	16 129	143 669	7 352	1 095	145 708	5 279
60 - 63	Zusammen...	322 883	275 198	47 685	305 481	17 402	5 016	308 417	14 343
Dienstleistungsberufe									
68	Warenkaufleute	333 772	116 718	217 054	250 031	83 741	26 581	313 785	19 822
69 - 70	Dienstleistungskaufleute und zugehörige Berufe	200 562	93 517	107 045	169 150	31 412	10 820	194 061	6 473
69	dar. Bank-, Versicherungskaufleute	155 782	71 949	83 833	129 499	26 283	7 408	152 260	3 507
71 - 74	Verkehrsberufe	285 517	233 980	51 537	250 472	35 045	2 883	258 346	26 969
71	dar. Berufe des Landverkehrs	123 528	117 194	6 334	116 749	6 779	528	115 283	8 179
75 - 78	Organisations-, Verwaltungs-, Büroberufe	918 412	327 290	591 122	722 432	195 980	38 646	882 290	35 831
78	dar. Bürofach-, Bürohilfskräfte	650 986	163 531	487 455	490 204	160 782	29 320	629 237	21 555
79 - 81	Ordnungs-, Sicherheitsberufe	61 857	48 525	13 332	52 489	9 368	733	57 318	4 493
82 - 83	Schriftwerkschaffende, schriftwerkordnende sowie künstlerische Berufe	40 154	20 620	19 534	34 282	5 872	2 002	37 052	3 082
84 - 85	Gesundheitsdienstberufe	296 957	46 792	250 165	214 764	82 193	26 346	283 039	13 807
84	dar. Ärzte/Ärztinnen, Apotheker/-innen	31 925	15 831	16 094	26 944	4 981	383	30 517	1 400
86 - 89	Sozial- und Erziehungsberufe, anderweitig nicht genannte geistes- und naturwissenschaftliche Berufe	227 641	62 144	165 497	143 218	84 423	10 600	217 270	10 293
86	dar. Sozialpflegerische Berufe	147 572	21 609	125 963	91 778	55 794	9 679	142 876	4 650
87	Lehrer/-innen	46 199	20 845	25 354	25 918	20 281	395	43 073	3 099
90 - 93	Allgemeine Dienstleistungsberufe	244 099	54 472	189 627	154 080	90 019	14 008	194 901	48 824
93	dar. Reinigungsberufe	115 881	29 787	86 094	55 400	60 481	505	86 774	28 898
68 - 93	Zusammen...	2 608 971	1 004 058	1 604 913	1 990 918	618 053	132 619	2 438 062	169 594
97 - 99	Sonstige Arbeitskräfte	40 362	23 047	17 315	33 983	5 044	19 192	36 539	3 758
	Insgesamt 3)...	4 207 021	2 309 538	1 897 483	3 494 695	709 948	248 046	3 887 565	317 053

*) Auswertungen aus der Beschäftigtenstatistik der Bundesagentur für Arbeit; vorläufige Ergebnisse, Stand: Dezember 2005.

1) Klassifizierung der Berufe, Ausgabe 1975.

2) Einschl. Anlernlinge, Praktikanten und Volontäre.

3) Einschl. Fälle ohne Berufsangabe.

12. Sozialversicherungspflichtig Beschäftigte*) am Wohnort in den kreisfreien Städten und Landkreisen Bayerns am 30.06.2005

Schl.- Nr.	Regionale Gliederung (i = insgesamt, w = weiblich)	ins- gesamt ¹⁾	darunter					ohne abge- schlossene Berufsaus- bildung
			mit abgeschlossener Berufsausbildung					
			zusammen	darunter mit Abschluss an einer				
Berufsfach-/ Fachschule ²⁾	Fachhoch- schule ³⁾	Wissenschaftlichen Hochschule, Universität ⁴⁾						
Zusammenstellung nach								
1	Oberbayern	i	1 460 706	1 011 648	813 227	66 414	132 007	226 900
		w	679 918	459 547	394 700	19 973	44 874	111 009
2	Niederbayern	i	393 325	283 661	262 791	10 143	10 727	75 010
		w	166 544	113 916	107 204	3 054	3 658	35 364
3	Oberpfalz	i	361 247	262 121	238 735	10 347	13 039	67 253
		w	156 799	106 720	99 811	2 431	4 478	33 702
4	Oberfranken	i	363 305	266 491	244 193	9 256	13 042	68 195
		w	165 948	116 091	109 599	2 214	4 278	35 074
5	Mittelfranken	i	582 962	411 136	353 959	23 181	33 996	108 216
		w	268 547	182 289	165 401	5 917	10 971	55 421
6	Unterfranken	i	445 679	323 375	293 000	13 356	17 019	76 723
		w	193 564	134 728	125 839	3 050	5 839	36 171
7	Schwaben	i	599 797	428 165	385 195	21 033	21 937	110 974
		w	266 163	183 843	170 536	5 970	7 337	52 683
	Bayern...	i	4 207 021	2 986 597	2 591 100	153 730	241 767	733 271
		w	1 897 483	1 297 134	1 173 090	42 609	81 435	359 424
	Landkreise	i	3 022 247	2 200 904	1 977 640	99 928	123 336	519 449
		w	1 331 496	924 679	862 420	24 853	37 406	254 327
	Kreisfreie Städte	i	1 184 774	785 693	613 460	53 802	118 431	213 822
		w	565 987	372 455	310 670	17 756	44 029	105 097
Regierungsbezirk								
Kreisfreie Städte								
161	Ingolstadt, Stadt	i	42 202	29 742	25 238	2 015	2 489	7 486
		w	17 453	11 588	10 439	430	719	3 367
162	München, Landeshauptstadt	i	469 757	301 156	209 334	24 566	67 256	75 385
		w	230 148	148 320	113 985	8 888	25 447	37 526
163	Rosenheim, Stadt	i	19 036	12 424	10 539	862	1 023	3 652
		w	9 199	5 937	5 310	261	366	1 748
Landkreise								
171	Altötting	i	35 994	27 049	24 134	1 313	1 602	6 281
		w	14 962	10 735	9 952	399	384	2 935
172	Berchtesgadener Land	i	28 120	19 978	18 579	599	800	4 161
		w	13 659	9 224	8 740	188	296	2 179
173	Bad Tölz-Wolfratshausen	i	38 972	27 397	23 515	1 615	2 267	5 910
		w	18 375	12 568	11 337	487	744	2 881
174	Dachau	i	49 713	35 959	30 522	2 337	3 100	7 536
		w	22 639	15 806	14 304	602	900	3 709
175	Ebersberg	i	42 885	31 233	24 830	2 378	4 025	5 219
		w	19 785	14 136	12 332	661	1 143	2 516
176	Eichstätt	i	44 016	32 901	29 527	1 546	1 828	7 369
		w	17 510	11 984	11 280	260	444	3 496
177	Erding	i	45 457	32 607	28 893	1 610	2 104	6 769
		w	20 040	14 113	13 090	429	594	3 152
178	Freising	i	61 037	42 332	35 220	2 794	4 318	9 678
		w	27 191	18 332	16 229	701	1 402	4 628
179	Fürstenfeldbruck	i	68 160	49 630	40 213	3 574	5 843	8 537
		w	32 116	22 948	20 337	903	1 708	4 310
180	Garmisch-Partenkirchen	i	26 159	18 292	16 544	582	1 166	4 093
		w	13 042	8 836	8 217	189	430	2 164
181	Landsberg am Lech	i	34 939	25 135	21 249	1 513	2 373	5 802
		w	15 696	10 960	9 804	448	708	2 704
182	Miesbach	i	30 047	21 183	18 185	1 064	1 934	4 290
		w	14 496	9 933	8 992	316	625	2 162
183	Mühlendorf a.Inn	i	35 979	26 064	23 936	1 037	1 091	6 759
		w	15 302	10 659	10 050	280	329	3 050
184	München	i	104 737	74 632	54 945	6 112	13 575	12 704
		w	50 046	34 929	29 312	1 675	3 942	6 548
185	Neuburg-Schrobenhausen	i	31 614	22 773	21 083	867	823	6 028
		w	13 076	9 043	8 586	228	229	2 657

nach Geschlecht, Ausbildungsabschlüssen, Altersklassen sowie Auszubildende

darunter (von Spalte insgesamt) im Alter von ... bis unter ... Jahren								darunter (von Spalte insgesamt) Auszubil- dende ⁶⁾	Schl.- Nr.
unter 20	20 bis 25	25 bis 30	30 bis 40	40 bis 50	50 bis 55	55 bis 60	60 oder mehr		
Regierungsbezirken									
55 969	126 073	167 789	415 302	386 524	140 752	115 521	52 776	74 011	1
25 230	65 538	84 545	183 250	175 534	69 494	55 066	21 261	34 562	2
23 418	39 300	42 135	102 492	111 438	39 810	26 339	8 393	26 406	
10 194	19 504	19 481	41 061	46 082	16 958	10 423	2 841	12 036	
20 829	35 538	39 037	94 465	103 108	36 820	23 491	7 959	24 530	3
9 021	17 845	18 721	38 609	43 807	16 176	9 792	2 828	11 229	4
16 827	32 122	35 580	94 871	109 035	39 268	26 462	9 140	22 323	
7 292	16 052	17 201	41 976	49 688	18 474	12 039	3 226	10 180	
24 171	52 153	60 983	153 936	167 148	61 935	45 604	17 032	33 546	5
10 787	26 473	29 584	68 069	76 278	29 730	21 261	6 365	15 836	6
21 890	41 579	44 885	113 359	130 522	49 134	32 447	11 863	28 711	
9 267	20 631	21 443	47 540	56 167	21 440	13 230	3 846	12 927	
30 884	57 841	62 968	155 946	167 342	60 469	45 160	19 187	38 519	7
13 144	28 542	30 063	65 315	73 837	28 439	20 181	6 642	17 380	7
193 988	384 606	453 377	1 130 371	1 175 117	428 188	315 024	126 350	248 046	
84 935	194 585	221 038	485 820	521 393	200 711	141 992	47 009	114 150	
160 652	285 389	305 508	788 535	867 992	311 149	219 539	83 483	192 554	8
69 367	142 047	147 205	334 424	375 392	139 837	94 025	29 199	86 555	
33 336	99 217	147 869	341 836	307 125	117 039	95 485	42 867	55 492	
15 568	52 538	73 833	151 396	146 001	60 874	47 967	17 810	27 595	
Oberbayern									
1 801	3 935	5 246	11 547	11 191	4 335	3 083	1 064	2 204	161
794	1 932	2 250	4 339	4 692	1 888	1 192	366	1 075	162
9 546	35 420	63 086	148 235	112 466	42 682	38 892	19 430	17 153	
4 637	19 232	32 802	67 164	54 361	23 121	20 113	8 718	8 838	
730	1 827	2 454	5 164	4 747	1 852	1 543	719	1 002	163
329	992	1 203	2 325	2 248	1 016	810	276	477	164
2 027	3 384	3 477	9 202	10 439	3 895	2 726	844	2 375	
883	1 661	1 625	3 613	4 182	1 634	1 079	285	1 065	
1 614	2 835	2 876	6 929	7 518	2 890	2 369	1 089	1 899	172
735	1 458	1 476	3 057	3 719	1 528	1 235	451	836	173
2 031	3 695	4 040	10 161	10 601	3 939	3 035	1 470	2 485	
897	1 914	1 983	4 684	4 867	1 997	1 461	572	1 127	
2 105	4 209	5 318	13 580	13 952	5 009	3 938	1 602	2 579	174
937	2 218	2 680	6 058	6 136	2 308	1 758	544	1 170	175
1 586	3 562	4 383	12 344	12 047	4 093	3 293	1 577	2 105	
709	1 881	2 230	5 552	5 347	1 974	1 472	620	952	
2 978	4 434	4 794	11 465	12 495	4 274	2 803	773	3 110	176
1 287	2 138	2 126	4 319	4 788	1 658	940	254	1 405	177
2 341	4 313	4 968	12 920	12 466	4 200	3 135	1 114	2 694	
1 054	2 257	2 446	5 492	5 176	1 863	1 373	379	1 241	
2 519	5 660	7 159	17 968	16 638	5 335	4 035	1 723	3 162	178
1 167	2 902	3 513	7 686	7 122	2 441	1 755	605	1 492	179
2 315	5 521	7 087	18 686	18 780	6 877	6 069	2 825	3 219	
1 069	2 907	3 620	8 396	8 570	3 465	3 009	1 080	1 502	
1 270	2 608	2 868	6 762	7 034	2 485	2 041	1 091	1 639	180
575	1 386	1 565	3 215	3 427	1 302	1 058	514	771	181
1 740	3 149	3 348	9 353	10 104	3 465	2 664	1 116	2 162	
723	1 539	1 685	4 050	4 498	1 628	1 187	386	900	
1 511	2 939	3 120	8 025	8 104	2 808	2 381	1 159	1 853	182
683	1 543	1 653	3 725	3 849	1 379	1 195	469	849	183
2 018	3 563	3 788	9 370	9 974	3 681	2 526	1 059	2 338	
834	1 751	1 738	3 762	4 127	1 616	1 119	355	990	
2 640	7 633	10 920	29 953	28 877	10 434	9 426	4 854	4 201	184
1 227	4 097	5 644	13 949	13 408	5 259	4 542	1 920	1 954	185
1 923	3 322	3 440	8 012	8 853	3 151	2 131	782	2 098	
831	1 618	1 559	3 074	3 589	1 337	830	238	936	

noch: 12. Sozialversicherungspflichtig Beschäftigte*) am Wohnort in den kreisfreien Städten und Landkreisen Bayerns am 30.06.2005

Schl.- Nr.	Regionale Gliederung (i = insgesamt, w = weiblich)	ins- gesamt ¹⁾	darunter					ohne abge- schlossene Berufsaus- bildung
			mit abgeschlossener Berufsausbildung					
			zusammen	darunter mit Abschluss an einer				
Berufsfach-/ Fachschule ²⁾	Fachhoch- schule ³⁾	Wissenschaftlichen Hochschule, Universität ⁴⁾						
186	Pfaffenhofen a.d.Ilm	i	40 598	29 836	26 613	1 495	1 728	6 343
	w		16 880	11 693	10 942	318	433	3 011
187	Rosenheim	i	76 938	55 005	48 226	3 103	3 676	11 948
	w		35 904	24 881	22 963	770	1 148	5 771
188	Starnberg	i	38 159	27 061	19 974	2 099	4 988	4 619
	w		18 623	13 060	10 796	627	1 637	2 349
189	Traunstein	i	53 612	38 520	34 938	1 663	1 919	9 242
	w		24 331	16 384	15 369	410	605	4 747
190	Weilheim-Schongau	i	42 575	30 739	26 990	1 670	2 079	7 089
	w		19 445	13 478	12 334	503	641	3 399
1	Reg.-Bez. Oberbayern	i	1 460 706	1 011 648	813 227	66 414	132 007	226 900
	w		679 918	459 547	394 700	19 973	44 874	111 009
Regierungsbezirk								
Kreisfreie Städte								
261	Landshut, Stadt	i	20 157	13 787	11 551	978	1 258	3 866
	w		9 559	6 349	5 610	291	448	1 997
262	Passau, Stadt	i	13 464	9 682	8 019	466	1 197	2 285
	w		6 599	4 591	3 909	186	496	1 224
263	Straubing, Stadt	i	13 858	9 670	8 858	327	485	2 727
	w		6 317	4 428	4 159	84	185	1 218
Landkreise								
271	Deggendorf	i	37 960	27 978	25 976	913	1 089	7 038
	w		15 767	11 135	10 438	307	390	3 203
272	Freyung-Grafenau	i	25 231	17 635	16 735	498	402	5 878
	w		10 073	6 412	6 039	241	132	2 883
273	Kelheim	i	39 928	28 959	26 767	1 083	1 109	7 238
	w		16 346	11 189	10 609	256	324	3 284
274	Landshut	i	52 338	38 725	35 411	1 784	1 530	8 513
	w		22 121	15 621	14 782	394	445	4 069
275	Passau	i	60 013	42 983	40 360	1 339	1 284	11 809
	w		25 911	17 416	16 389	563	464	5 731
276	Regen	i	25 330	17 823	16 933	477	413	5 374
	w		10 695	6 736	6 449	151	136	2 757
277	Rottal-Inn	i	38 453	27 787	26 309	800	678	7 383
	w		15 757	10 866	10 376	264	226	3 220
278	Straubing-Bogen	i	32 847	24 246	22 836	726	684	5 746
	w		13 635	9 733	9 326	164	243	2 571
279	Dingolfing-Landau	i	33 746	24 386	23 036	752	598	7 153
	w		13 764	9 440	9 118	153	169	3 207
2	Reg.-Bez. Niederbayern	i	393 325	283 661	262 791	10 143	10 727	75 010
	w		166 544	113 916	107 204	3 054	3 658	35 364
Regierungsbezirk								
Kreisfreie Städte								
361	Amberg, Stadt	i	13 106	8 973	8 070	394	509	2 923
	w		6 054	3 959	3 690	94	175	1 468
362	Regensburg, Stadt	i	41 907	28 708	21 452	2 289	4 967	7 015
	w		19 912	13 377	10 759	700	1 918	3 482
363	Weiden i.d.OPf., Stadt	i	12 589	8 943	8 064	365	514	2 525
	w		6 142	4 239	3 923	116	200	1 344
Landkreise								
371	Amberg-Sulzbach	i	36 075	26 829	25 217	934	678	6 671
	w		15 440	10 700	10 342	154	204	3 397
372	Cham	i	42 551	31 059	29 583	711	765	8 469
	w		17 754	11 903	11 466	152	285	4 289
373	Neumarkt i.d.OPf.	i	43 716	31 818	29 563	1 188	1 067	7 997
	w		18 268	12 561	11 978	248	335	3 774
374	Neustadt a.d.Waldnaab	i	32 508	23 467	22 293	615	559	6 763
	w		14 216	9 537	9 214	151	172	3 548
375	Regensburg	i	64 659	48 179	43 207	2 331	2 641	10 312
	w		27 987	19 632	18 362	496	774	5 137
376	Schwandorf	i	49 358	35 716	33 753	1 046	917	9 859
	w		20 724	13 832	13 329	223	280	4 817
377	Tirschenreuth	i	24 778	18 429	17 533	474	422	4 719
	w		10 302	6 980	6 748	97	135	2 446
3	Reg.-Bez. Oberpfalz	i	361 247	262 121	238 735	10 347	13 039	67 253
	w		156 799	106 720	99 811	2 431	4 478	33 702

nach Geschlecht, Ausbildungsabschlüssen, Altersklassen sowie Auszubildende

darunter (von Spalte insgesamt) im Alter von ... bis unter ... Jahren								darunter (von Spalte insgesamt) Auszubil- dende ⁶⁾	Schl.- Nr.
unter 20	20 bis 25	25 bis 30	30 bis 40	40 bis 50	50 bis 55	55 bis 60	60 oder mehr		
2 384	4 146	4 230	10 590	11 637	4 113	2 569	929	2 569	186
1 031	2 065	1 961	4 253	4 611	1 700	944	315	1 132	
4 359	7 529	7 797	20 149	20 910	7 563	5 998	2 633	5 043	187
1 918	3 781	3 982	9 045	9 605	3 745	2 861	967	2 206	
1 101	2 982	3 700	10 397	10 726	3 896	3 441	1 916	1 736	188
512	1 564	1 959	4 849	5 168	2 030	1 704	837	800	
3 122	5 351	5 555	13 557	14 823	5 366	4 190	1 648	3 602	189
1 389	2 669	2 780	5 812	6 647	2 519	1 928	587	1 621	
2 308	4 056	4 135	10 933	12 142	4 409	3 233	1 359	2 783	190
1 009	2 033	2 065	4 831	5 397	2 086	1 501	523	1 223	
55 969	126 073	167 789	415 302	386 524	140 752	115 521	52 776	74 011	1
25 230	65 538	84 545	183 250	175 534	69 494	55 066	21 261	34 562	
Niederbayern									
687	1 761	2 421	5 510	5 361	2 127	1 599	691	1 005	261
317	943	1 185	2 417	2 545	1 077	802	273	488	
429	1 105	1 636	3 490	3 732	1 476	1 175	421	810	262
195	600	817	1 571	1 841	782	603	190	376	
630	1 294	1 587	3 410	3 931	1 507	1 067	432	827	263
276	645	712	1 448	1 837	729	503	167	387	
2 303	3 745	3 983	9 807	10 921	3 912	2 477	812	2 552	271
974	1 849	1 810	3 885	4 422	1 624	937	266	1 146	
1 670	2 651	2 664	6 421	7 262	2 633	1 517	413	1 826	272
729	1 291	1 191	2 471	2 813	956	497	125	824	
2 453	3 930	4 392	10 577	11 134	3 971	2 659	812	2 695	273
1 040	1 927	2 016	4 069	4 359	1 683	986	266	1 222	
2 893	5 109	5 581	14 158	14 774	5 226	3 479	1 118	3 286	274
1 263	2 544	2 629	5 730	5 975	2 256	1 382	342	1 495	
3 770	6 253	6 342	15 585	17 069	5 928	3 856	1 210	4 316	275
1 688	3 166	2 967	6 363	7 161	2 605	1 537	424	1 988	
1 725	2 607	2 644	6 453	7 190	2 699	1 627	385	1 878	276
782	1 289	1 214	2 554	3 004	1 108	622	122	855	
2 466	4 090	4 088	9 862	10 839	3 720	2 543	845	2 657	277
1 039	2 011	1 863	3 728	4 360	1 499	993	264	1 210	
2 158	3 178	3 338	8 612	9 467	3 252	2 123	719	2 272	278
941	1 509	1 562	3 415	3 861	1 331	778	238	1 029	
2 234	3 577	3 459	8 607	9 758	3 359	2 217	535	2 282	279
950	1 730	1 515	3 410	3 904	1 308	783	164	1 016	
23 418	39 300	42 135	102 492	111 438	39 810	26 339	8 393	26 406	2
10 194	19 504	19 481	41 061	46 082	16 958	10 423	2 841	12 036	
Oberpfalz									
609	1 243	1 333	3 230	3 913	1 487	922	369	815	361
304	623	640	1 404	1 837	693	407	146	407	
1 111	3 674	6 143	12 551	10 612	3 820	2 846	1 150	2 131	362
521	1 982	3 078	5 365	5 041	2 003	1 453	469	1 072	
443	1 057	1 318	3 404	3 713	1 330	938	386	675	363
214	562	670	1 591	1 797	676	481	151	344	
2 295	3 383	3 588	9 002	10 916	3 815	2 321	755	2 504	371
987	1 706	1 687	3 669	4 556	1 615	967	253	1 171	
3 332	4 876	4 719	10 696	11 475	4 122	2 573	758	3 472	372
1 464	2 414	2 260	4 116	4 574	1 698	968	260	1 556	
2 953	4 538	4 527	11 126	12 352	4 508	2 798	914	3 349	373
1 268	2 318	2 181	4 331	4 974	1 846	1 044	306	1 534	
2 012	3 242	3 194	8 324	9 666	3 382	2 003	685	2 374	374
853	1 577	1 527	3 556	4 157	1 474	819	253	1 064	
3 489	5 890	6 526	17 174	18 943	6 829	4 423	1 385	4 049	375
1 507	2 898	3 154	7 086	8 078	3 000	1 829	435	1 802	
3 054	5 062	5 198	12 698	14 237	5 079	3 041	989	3 370	376
1 284	2 500	2 328	5 017	5 810	2 171	1 253	361	1 471	
1 531	2 573	2 491	6 260	7 281	2 448	1 626	568	1 791	377
619	1 265	1 196	2 474	2 983	1 000	571	194	808	
20 829	35 538	39 037	94 465	103 108	36 820	23 491	7 959	24 530	3
9 021	17 845	18 721	38 609	43 807	16 176	9 792	2 828	11 229	

noch: 12. Sozialversicherungspflichtig Beschäftigte*) am Wohnort in den kreisfreien Städten und Landkreisen Bayerns am 30.06.2005

Schl.- Nr.	Regionale Gliederung (i = insgesamt, w = weiblich)	ins- gesamt ¹⁾	darunter				ohne abge- schlossene Berufsaus- bildung	
			mit abgeschlossener Berufsausbildung					
			zusammen	darunter mit Abschluss an einer				
				Berufsfach-/ Fachschule ²⁾	Fachhoch- schule ³⁾	Wissenschaftlichen Hochschule, Universität ⁴⁾		
Regierungsbezirk								
Kreisfreie Städte								
461	Bamberg, Stadt	i	20 401	14 225	11 605	756	1 864	3 801
		w	9 676	6 641	5 616	282	743	1 856
462	Bayreuth, Stadt	i	20 412	14 497	12 251	534	1 712	3 661
		w	10 346	7 285	6 452	173	660	1 861
463	Coburg, Stadt	i	12 964	9 379	8 051	510	818	2 159
		w	6 274	4 454	4 011	166	277	1 047
464	Hof, Stadt	i	13 681	9 628	8 847	315	466	2 481
		w	6 601	4 631	4 398	91	142	1 188
Landkreise								
471	Bamberg	i	52 577	39 181	36 624	1 136	1 421	9 507
		w	22 580	15 786	15 104	236	446	4 849
472	Bayreuth	i	36 647	28 054	26 318	774	962	6 010
		w	16 495	11 971	11 491	169	311	3 178
473	Coburg	i	32 244	23 981	22 435	793	753	6 054
		w	14 845	10 516	10 106	182	228	3 103
474	Forchheim	i	40 797	30 358	26 591	1 661	2 106	7 220
		w	17 611	12 321	11 517	283	521	3 716
475	Hof	i	33 161	24 882	23 394	770	718	5 570
		w	15 515	11 311	10 917	180	214	2 829
476	Kronach	i	25 656	18 094	17 094	514	486	6 257
		w	11 572	7 382	7 134	95	153	3 463
477	Kulmbach	i	25 431	19 307	18 080	549	678	4 350
		w	11 950	8 820	8 430	140	250	2 199
478	Lichtenfels	i	23 908	17 368	16 531	404	433	5 032
		w	10 847	7 473	7 253	81	139	2 552
479	Wunsiedel i.Fichtelgebirge	i	25 426	17 537	16 372	540	625	6 093
		w	11 636	7 500	7 170	136	194	3 233
4	Reg.-Bez. Oberfranken	i	363 305	266 491	244 193	9 256	13 042	68 195
		w	165 948	116 091	109 599	2 214	4 278	35 074
Regierungsbezirk								
Kreisfreie Städte								
561	Ansbach, Stadt	i	13 226	9 139	8 303	339	497	2 774
		w	6 446	4 334	4 033	104	197	1 464
562	Erlangen, Stadt	i	36 932	26 618	17 758	2 537	6 323	6 359
		w	16 694	11 399	8 982	526	1 891	3 362
563	Fürth, Stadt	i	40 792	26 872	23 099	1 532	2 241	8 535
		w	19 528	12 718	11 521	449	748	4 266
564	Nürnberg, Stadt	i	159 474	105 284	87 305	6 917	11 062	32 276
		w	76 031	49 864	43 450	2 301	4 113	16 116
565	Schwabach, Stadt	i	12 997	9 103	7 976	502	625	2 222
		w	6 113	4 194	3 828	160	206	1 129
Landkreise								
571	Ansbach	i	63 925	45 176	42 668	1 177	1 331	13 236
		w	28 327	18 537	17 785	292	460	7 128
572	Erlangen-Höchststadt	i	48 117	36 653	29 506	3 022	4 125	7 612
		w	21 230	15 011	13 497	487	1 027	4 158
573	Fürth	i	40 730	30 550	26 848	1 738	1 964	6 120
		w	19 262	13 916	12 927	383	606	3 227
574	Nürnberger Land	i	58 179	43 207	37 972	2 415	2 820	8 961
		w	27 063	19 348	17 991	518	839	4 671
575	Neustadt a.d.Aisch-Bad Windsheim ..	i	34 366	24 881	23 155	809	917	6 313
		w	15 001	10 341	9 874	186	281	3 050
576	Roth	i	43 001	31 533	28 615	1 529	1 389	6 973
		w	19 313	13 529	12 781	357	391	3 565
577	Weißenburg-Gunzenhausen	i	31 223	22 120	20 754	664	702	6 835
		w	13 539	9 098	8 732	154	212	3 285
5	Reg.-Bez. Mittelfranken	i	582 962	411 136	353 959	23 181	33 996	108 216
		w	268 547	182 289	165 401	5 917	10 971	55 421
Regierungsbezirk								
Kreisfreie Städte								
661	Aschaffenburg, Stadt	i	22 489	14 617	12 546	844	1 227	4 365
		w	9 939	6 423	5 787	224	412	1 828

nach Geschlecht, Ausbildungsabschlüssen, Altersklassen sowie Auszubildende

darunter (von Spalte insgesamt) im Alter von ... bis unter ... Jahren								darunter (von Spalte insgesamt) Auszubil- dende ⁶⁾	Schl.- Nr.
unter 20	20 bis 25	25 bis 30	30 bis 40	40 bis 50	50 bis 55	55 bis 60	60 oder mehr		
Oberfranken									
668	1 838	2 493	5 564	5 737	1 964	1 475	662	1 129	461
307	912	1 215	2 467	2 776	969	757	273	554	
654	1 736	2 371	5 222	5 621	2 347	1 753	708	1 206	462
289	923	1 204	2 400	2 952	1 321	956	301	556	
415	1 075	1 239	3 385	3 867	1 452	1 075	456	696	463
183	530	610	1 574	1 913	735	567	162	327	
449	1 161	1 307	3 520	4 077	1 575	1 107	485	760	464
232	610	638	1 595	1 987	809	548	182	376	
3 046	5 286	5 428	13 824	15 550	5 214	3 210	1 019	3 510	471
1 330	2 589	2 589	5 786	6 522	2 208	1 240	316	1 605	
1 894	3 230	3 591	9 882	10 789	3 838	2 571	852	2 419	472
825	1 591	1 794	4 352	4 811	1 720	1 127	275	1 095	
1 559	2 731	2 737	8 403	9 989	3 593	2 450	782	2 018	473
646	1 338	1 309	3 785	4 669	1 749	1 098	251	898	
2 062	3 849	4 037	10 112	12 622	4 368	2 830	917	2 493	474
912	1 954	1 879	4 298	5 273	1 883	1 097	315	1 135	
1 489	2 560	2 929	8 824	10 261	3 647	2 549	902	2 013	475
627	1 300	1 411	4 080	4 778	1 775	1 241	303	874	
1 172	2 264	2 518	6 838	7 703	2 823	1 795	543	1 423	476
470	1 105	1 197	2 979	3 464	1 340	826	191	636	
1 177	2 053	2 387	6 750	7 709	2 843	1 889	623	1 587	477
506	1 062	1 184	3 099	3 624	1 346	884	245	715	
1 199	2 211	2 385	6 135	7 147	2 633	1 648	550	1 525	478
514	1 105	1 155	2 652	3 274	1 201	744	202	703	
1 043	2 128	2 158	6 412	7 963	2 971	2 110	641	1 544	479
451	1 033	1 016	2 909	3 645	1 418	954	210	706	
16 827	32 122	35 580	94 871	109 035	39 268	26 462	9 140	22 323	4
7 292	16 052	17 201	41 976	49 688	18 474	12 039	3 226	10 180	
Mittelfranken									
492	1 295	1 441	3 346	3 809	1 398	1 060	385	719	561
223	646	706	1 526	1 901	730	557	157	340	
916	3 086	4 756	10 796	9 763	3 633	2 928	1 054	1 828	562
436	1 619	2 271	4 620	4 346	1 707	1 308	387	932	
1 308	3 541	4 293	11 060	11 981	4 311	3 130	1 168	2 083	563
585	1 803	2 116	5 145	5 726	2 160	1 552	441	961	
4 721	13 871	18 928	44 451	42 643	16 528	12 959	5 373	8 219	564
2 210	7 491	9 293	19 662	20 059	8 610	6 507	2 199	4 106	
515	1 117	1 311	3 349	3 851	1 338	1 065	451	722	565
254	578	641	1 519	1 772	654	548	147	365	
3 703	6 731	6 348	15 918	18 674	6 810	4 368	1 373	4 430	571
1 590	3 246	2 995	6 676	8 280	3 081	1 959	500	2 081	
2 077	3 988	4 397	12 252	14 599	5 471	4 033	1 300	2 695	572
966	2 018	2 173	5 441	6 327	2 288	1 574	443	1 241	
1 605	3 155	3 682	10 445	12 405	4 602	3 535	1 301	2 119	573
698	1 583	1 850	4 951	5 826	2 235	1 665	454	973	
2 648	4 852	5 259	15 037	17 513	6 383	4 660	1 827	3 270	574
1 177	2 463	2 592	6 902	8 044	3 069	2 156	660	1 474	
1 877	3 501	3 300	8 569	10 057	3 836	2 397	829	2 249	575
750	1 585	1 517	3 702	4 428	1 688	1 025	306	963	
2 386	3 899	4 057	11 219	12 721	4 370	3 162	1 187	2 947	576
1 095	1 943	1 916	4 856	5 675	2 028	1 410	390	1 390	
1 923	3 117	3 211	7 494	9 132	3 255	2 307	784	2 265	577
803	1 498	1 514	3 069	3 894	1 480	1 000	281	1 010	
24 171	52 153	60 983	153 936	167 148	61 935	45 604	17 032	33 546	5
10 787	26 473	29 584	68 069	76 278	29 730	21 261	6 365	15 836	
Unterfranken									
918	2 005	2 443	5 964	6 255	2 402	1 697	805	1 293	661
412	1 017	1 131	2 469	2 734	1 127	758	291	613	

noch: 12. Sozialversicherungspflichtig Beschäftigte*) am Wohnort in den kreisfreien Städten und Landkreisen Bayerns am 30.06.2005

Schl.- Nr.	Regionale Gliederung (i = insgesamt, w = weiblich)	ins- gesamt ¹⁾	darunter					
			mit abgeschlossener Berufsausbildung				ohne abge- schlossene Berufsaus- bildung	
			zusammen	darunter mit Abschluss an einer				
		Berufsfach-/ Fachschule ²⁾		Fachhoch- schule ³⁾	Wissenschaftlichen Hochschule, Universität ⁴⁾			
662	Schweinfurt, Stadt	i	15 673	9 856	8 648	516	692	3 708
		w	6 700	4 166	3 815	124	227	1 527
663	Würzburg, Stadt	i	37 389	26 311	20 795	1 444	4 072	6 054
		w	18 948	13 399	11 098	533	1 768	3 197
Landkreise								
671	Aschaffenburg	i	60 736	44 529	39 905	2 128	2 496	9 078
		w	25 640	17 972	16 939	387	646	4 159
672	Bad Kissingen	i	34 939	25 644	24 033	766	845	6 097
		w	15 160	10 581	10 121	160	300	2 990
673	Rhön-Grabfeld	i	27 459	20 582	19 153	665	764	4 623
		w	11 700	8 313	7 912	140	261	2 269
674	Haßberge	i	30 245	22 144	20 981	630	533	6 086
		w	12 184	8 411	8 134	123	154	2 767
675	Kitzingen	i	29 834	21 297	19 793	754	750	5 316
		w	13 001	8 832	8 431	181	220	2 534
676	Miltenberg	i	44 750	31 227	29 105	1 114	1 008	8 761
		w	18 237	12 135	11 607	223	305	3 851
677	Main-Spessart	i	46 663	34 910	32 408	1 396	1 106	8 077
		w	19 535	13 538	12 962	264	312	3 972
678	Schweinfurt	i	41 006	30 347	27 877	1 354	1 116	7 274
		w	17 179	12 076	11 512	232	332	3 298
679	Würzburg	i	54 496	41 911	37 756	1 745	2 410	7 284
		w	25 341	18 882	17 521	459	902	3 779
6	Reg.-Bez. Unterfranken	i	445 679	323 375	293 000	13 356	17 019	76 723
		w	193 564	134 728	125 839	3 050	5 839	36 171
Regierungsbezirk								
Kreisfreie Städte								
761	Augsburg, Stadt	i	84 470	54 895	46 088	3 335	5 472	17 735
		w	39 297	25 415	22 262	1 095	2 058	8 410
762	Kaufbeuren, Stadt	i	13 345	8 874	7 975	405	494	2 757
		w	6 284	4 184	3 864	131	189	1 191
763	Kempten (Allgäu), Stadt	i	20 699	13 927	12 543	658	726	4 241
		w	9 596	6 392	5 852	244	296	1 985
764	Memmingen, Stadt	i	13 754	9 383	8 545	396	442	2 830
		w	6 131	4 168	3 917	103	148	1 296
Landkreise								
771	Aichach-Friedberg	i	43 302	31 952	28 431	1 709	1 812	6 975
		w	18 927	13 508	12 505	485	518	3 293
772	Augsburg	i	82 261	60 562	53 906	3 187	3 469	13 346
		w	36 545	26 319	24 461	824	1 034	6 298
773	Dillingen a.d.Donau	i	33 420	24 120	22 605	858	657	7 190
		w	14 268	9 738	9 337	192	209	3 581
774	Günzburg	i	42 792	30 510	28 022	1 393	1 095	8 724
		w	18 550	12 844	11 992	471	381	4 165
775	Neu-Ulm	i	58 201	41 415	36 693	2 439	2 283	11 118
		w	25 044	17 349	16 053	608	688	5 011
776	Lindau (Bodensee)	i	24 556	17 550	15 574	1 140	836	4 683
		w	11 291	7 811	7 251	286	274	2 173
777	Ostallgäu	i	43 800	32 695	30 222	1 317	1 156	7 538
		w	19 486	14 001	13 264	360	377	3 506
778	Unterallgäu	i	44 878	33 289	30 931	1 254	1 104	7 396
		w	18 726	13 159	12 442	377	340	3 408
779	Donau-Ries	i	45 091	33 105	30 676	1 338	1 091	8 736
		w	18 949	12 816	12 142	303	371	4 530
780	Oberallgäu	i	49 228	35 888	32 984	1 604	1 300	7 705
		w	23 069	16 139	15 194	491	454	3 836
7	Reg.-Bez. Schwaben	i	599 797	428 165	385 195	21 033	21 937	110 974
		w	266 163	183 843	170 536	5 970	7 337	52 683
	Bayern...	i	4 207 021	2 986 597	2 591 100	153 730	241 767	733 271
		w	1 897 483	1 297 134	1 173 090	42 609	81 435	359 424

*) Auswertungen aus der Beschäftigtenstatistik der Bundesagentur für Arbeit; vorläufige Ergebnisse, Stand: Dezember 2005.

2) Einschl. abgeschlossene Lehr- und Anlernausbildung.

4) Einschl. Lehrerausbildung.

nach Geschlecht, Ausbildungsabschlüssen, Altersklassen sowie Auszubildende

darunter (von Spalte insgesamt) im Alter von ... bis unter ... Jahren								darunter (von Spalte insgesamt) Auszubil- dende ⁶⁾	Schl.- Nr.
unter 20	20 bis 25	25 bis 30	30 bis 40	40 bis 50	50 bis 55	55 bis 60	60 oder mehr		
533	1 475	1 501	3 750	4 511	1 912	1 399	592	923	662
222	696	642	1 468	1 980	911	591	190	411	
951	3 393	5 298	10 005	9 668	3 949	2 833	1 292	2 031	663
487	1 913	2 723	4 608	4 908	2 173	1 552	584	1 074	
3 111	5 459	5 717	15 795	18 020	6 497	4 418	1 719	3 729	671
1 327	2 723	2 766	6 664	7 358	2 680	1 651	471	1 643	
2 016	3 379	3 337	8 548	10 304	4 025	2 517	813	2 523	672
861	1 639	1 601	3 621	4 426	1 734	1 014	264	1 143	
1 591	2 756	2 634	6 927	8 248	3 016	1 818	469	2 084	673
606	1 388	1 225	2 875	3 508	1 258	689	151	900	
1 852	3 177	2 973	7 477	8 982	3 246	1 985	553	2 152	674
781	1 482	1 329	2 916	3 576	1 283	662	155	928	
1 397	2 874	2 973	7 727	8 830	3 137	2 106	790	1 835	675
606	1 429	1 445	3 233	3 843	1 332	855	258	848	
2 393	4 335	4 406	11 667	12 952	4 745	3 094	1 158	3 023	676
976	2 115	2 004	4 554	5 195	1 909	1 160	324	1 321	
2 578	4 261	4 555	11 671	13 827	5 187	3 393	1 191	3 195	677
1 035	2 037	2 130	4 724	5 752	2 147	1 345	365	1 369	
2 090	3 656	3 703	10 103	12 691	4 810	2 966	987	2 649	678
853	1 760	1 741	4 241	5 223	1 992	1 076	293	1 153	
2 460	4 809	5 345	13 725	16 234	6 208	4 221	1 494	3 274	679
1 101	2 432	2 706	6 167	7 664	2 894	1 877	500	1 524	
21 890	41 579	44 885	113 359	130 522	49 134	32 447	11 863	28 711	6
9 267	20 631	21 443	47 540	56 167	21 440	13 230	3 846	12 927	
Schwaben									
2 928	7 591	10 227	22 980	22 479	8 572	6 778	2 915	4 495	761
1 334	3 947	4 943	9 650	10 550	4 433	3 345	1 095	2 216	
639	1 266	1 261	3 219	3 870	1 443	1 125	522	898	762
273	626	565	1 440	1 868	731	599	182	408	
711	2 013	2 252	5 292	5 581	2 143	1 906	801	1 077	763
314	1 037	1 072	2 236	2 657	1 094	901	285	525	
532	1 438	1 524	3 392	3 746	1 456	1 130	536	791	764
220	679	706	1 393	1 673	725	557	178	367	
2 564	4 043	4 432	11 319	12 379	4 338	3 047	1 180	2 828	771
1 157	1 946	2 151	4 807	5 256	1 944	1 263	403	1 283	
4 360	7 294	7 899	21 435	24 000	8 545	6 245	2 483	5 160	772
1 836	3 582	3 793	9 200	10 574	3 969	2 788	803	2 268	
2 000	3 330	3 450	8 552	9 557	3 448	2 249	834	2 290	773
828	1 594	1 589	3 467	4 080	1 530	911	269	1 013	
2 321	4 284	4 316	11 185	12 224	4 249	2 997	1 216	2 796	774
982	2 108	1 977	4 613	5 306	1 875	1 275	414	1 315	
2 485	5 547	6 057	15 148	16 519	6 133	4 389	1 923	3 589	775
1 042	2 685	2 813	6 194	7 075	2 778	1 847	610	1 671	
1 115	2 272	2 375	6 456	6 926	2 418	1 988	1 006	1 570	776
463	1 148	1 152	2 811	3 193	1 220	933	371	707	
2 800	4 589	4 526	11 156	11 931	4 217	3 138	1 443	3 316	777
1 178	2 265	2 193	4 671	5 307	1 991	1 377	504	1 441	
2 801	4 687	4 705	11 603	12 121	4 371	3 177	1 413	3 259	778
1 117	2 218	2 269	4 618	4 897	1 880	1 286	441	1 375	
2 801	4 735	4 958	11 415	12 379	4 431	3 113	1 259	3 044	779
1 182	2 240	2 301	4 476	5 065	1 963	1 278	444	1 294	
2 827	4 752	4 986	12 794	13 630	4 705	3 878	1 656	3 406	780
1 218	2 467	2 539	5 739	6 336	2 306	1 821	643	1 497	
30 884	57 841	62 968	155 946	167 342	60 469	45 160	19 187	38 519	7
13 144	28 542	30 063	65 315	73 837	28 439	20 181	6 642	17 380	
193 988	384 606	453 377	1 130 371	1 175 117	428 188	315 024	126 350	248 046	
84 935	194 585	221 038	485 820	521 393	200 711	141 992	47 009	114 150	

1) Einschl. Fälle "mit unbekannter Ausbildung" bzw. "Angabe nicht möglich" oder "ohne Angabe".

3) Einschl. Ingenieurschulen.

Klassifikation der Wirtschaftszweige, Ausgabe 2003 (WZ 2003)
Tiefengliederung bis zur Ebene der Wirtschaftsgruppe

A Land- und Forstwirtschaft

- 01 Landwirtschaft und Jagd
 - 01.1 Pflanzenbau
 - 01.2 Tierhaltung
 - 01.3 Gemischte Landwirtschaft
 - 01.4 Erbringung von landwirtschaftlichen und gärtnerischen Dienstleistungen
 - 01.5 Jagd
- 02 Forstwirtschaft
 - 02.0 Forstwirtschaft

B Fischerei und Fischzucht

- 05 Fischerei und Fischzucht
 - 05.0 Fischerei und Fischzucht

C Bergbau und Gewinnung von Steinen und Erden

CA Kohlenbergbau, Torfgewinnung, Gewinnung von Erdöl und Erdgas, Bergbau auf Uran- und Thoriumerze

- 10 Kohlenbergbau, Torfgewinnung
 - 10.1 Steinkohlenbergbau und -brikettherstellung
 - 10.2 Braunkohlenbergbau und -veredlung
 - 10.3 Torfgewinnung und -veredlung
- 11 Gewinnung von Erdöl und Erdgas, Erbringung damit verbundener Dienstleistungen
 - 11.1 Gewinnung von Erdöl und Erdgas
 - 11.2 Erbringung von Dienstleistungen bei der Gewinnung von Erdöl und Erdgas
- 12 Bergbau auf Uran- und Thoriumerze
 - 12.0 Bergbau auf Uran- und Thoriumerze

CB Erzbergbau, Gewinnung von Steinen und Erden, sonstiger Bergbau

- 13 Erzbergbau
 - 13.1 Eisenerzbergbau
 - 13.2 NE-Metallerzbergbau (ohne Bergbau auf Uran- und Thoriumerze)
- 14 Gewinnung von Steinen und Erden, sonstiger Bergbau
 - 14.1 Gewinnung von Natursteinen
 - 14.2 Gewinnung von Kies, Sand, Ton und Kaolin
 - 14.3 Gewinnung von Mineralien für die Herstellung von chemischen Erzeugnissen
 - 14.4 Gewinnung von Salz
 - 14.5 Gewinnung von Steinen und Erden a.n.g., sonstiger Bergbau

D Verarbeitendes Gewerbe

DA Ernährungsgewerbe und Tabakverarbeitung

- 15 Ernährungsgewerbe
 - 15.1 Schlachten und Fleischverarbeitung
 - 15.2 Fischverarbeitung
 - 15.3 Obst- und Gemüseverarbeitung
 - 15.4 Herstellung von pflanzlichen und tierischen Ölen und Fetten
 - 15.5 Milchverarbeitung; Herstellung von Speiseeis
 - 15.6 Mahl- und Schälmaschinen, Herstellung von Stärke und Stärkeerzeugnissen
 - 15.7 Herstellung von Futtermitteln
 - 15.8 Sonstiges Ernährungsgewerbe (ohne Getränkeherstellung)
 - 15.9 Herstellung von Getränken
- 16 Tabakverarbeitung
 - 16.0 Tabakverarbeitung

Klassifikation der Wirtschaftszweige, Ausgabe 2003 (WZ 2003)
Tiefengliederung bis zur Ebene der Wirtschaftsgruppe

DB Textil- und Bekleidungsgewerbe

- 17 Textilgewerbe
 - 17.1 Spinnstoffaufbereitung und Spinnerei
 - 17.2 Weberei
 - 17.3 Textilveredlung
 - 17.4 Herstellung von konfektionierten Textilwaren (ohne Bekleidung)
 - 17.5 Sonstiges Textilgewerbe (ohne Herstellung von Maschenware)
 - 17.6 Herstellung von gewirktem und gestricktem Stoff
 - 17.7 Herstellung von gewirkten und gestrickten Fertigerzeugnissen
- 18 Bekleidungsgewerbe
 - 18.1 Herstellung von Lederbekleidung
 - 18.2 Herstellung von Bekleidung (ohne Lederbekleidung)
 - 18.3 Zurichtung und Färben von Fellen, Herstellung von Pelzwaren

DC Ledergewerbe

- 19 Ledergewerbe
 - 19.1 Herstellung von Leder und Lederfaserstoff
 - 19.2 Lederverarbeitung (ohne Herstellung von Lederbekleidung und Schuhen)
 - 19.3 Herstellung von Schuhen

DD Holzgewerbe (ohne Herstellung von Möbeln)

- 20 Holzgewerbe (ohne Herstellung von Möbeln)
 - 20.1 Säge-, Hobel- und Holzimprägnierwerke
 - 20.2 Herstellung von Furnier-, Sperrholz-, Holzfaser- und Holzspanplatten
 - 20.3 Herstellung von Konstruktionsteilen, Fertigbauteilen, Ausbauelementen und Fertigteilbauten aus Holz
 - 20.4 Herstellung von Verpackungsmitteln, Lagerbehältern und Ladungsträgern aus Holz
 - 20.5 Herstellung von Holzwaren a.n.g., sowie von Kork-, Flecht- und Korbwaren (ohne Herstellung von Möbeln)

DE Papier-, Verlags- und Druckgewerbe

- 21 Papiergewerbe
 - 21.1 Herstellung von Holzstoff, Zellstoff, Papier, Karton und Pappe
 - 21.2 Herstellung von Waren aus Papier, Karton und Pappe
- 22 Verlagsgewerbe, Druckgewerbe, Vervielfältigung von bespielten Ton-, Bild- und Datenträgern
 - 22.1 Verlagsgewerbe
 - 22.2 Druckgewerbe
 - 22.3 Vervielfältigung von bespielten Ton-, Bild- und Datenträgern

DF Kokerei, Mineralölverarbeitung, Herstellung und Verarbeitung von Spalt- und Brutstoffen

- 23 Kokerei, Mineralölverarbeitung, Herstellung und Verarbeitung von Spalt- und Brutstoffen
 - 23.1 Kokerei
 - 23.2 Mineralölverarbeitung
 - 23.3 Herstellung und Verarbeitung von Spalt- und Brutstoffen

DG Herstellung von chemischen Erzeugnissen

- 24 Herstellung von chemischen Erzeugnissen
 - 24.1 Herstellung von chemischen Grundstoffen
 - 24.2 Herstellung von Schädlingsbekämpfungs-, Pflanzenschutz- und Desinfektionsmitteln
 - 24.3 Herstellung von Anstrichmitteln, Druckfarben und Kitten
 - 24.4 Herstellung von pharmazeutischen Erzeugnissen
 - 24.5 Herstellung von Seifen, Wasch-, Reinigungs- und Körperpflegemitteln sowie von Duftstoffen
 - 24.6 Herstellung von sonstigen chemischen Erzeugnissen
 - 24.7 Herstellung von Chemiefasern

Klassifikation der Wirtschaftszweige, Ausgabe 2003 (WZ 2003)

Tiefengliederung bis zur Ebene der Wirtschaftsgruppe

DH Herstellung von Gummi- und Kunststoffwaren

- 25 Herstellung von Gummi- und Kunststoffwaren
 - 25.1 Herstellung von Gummiwaren
 - 25.2 Herstellung von Kunststoffwaren

DI Glasgewerbe, Herstellung von Keramik, Verarbeitung von Steinen und Erden

- 26 Glasgewerbe, Herstellung von Keramik, Verarbeitung von Steinen und Erden
 - 26.1 Herstellung von Glas und Glaswaren
 - 26.2 Herstellung von keramischen Erzeugnissen (ohne Herstellung von Ziegeln und Baukeramik)
 - 26.3 Herstellung von keramischen Wand- und Bodenfliesen und -platten
 - 26.4 Herstellung von Ziegeln und sonstiger Baukeramik
 - 26.5 Herstellung von Zement, Kalk und gebranntem Gips
 - 26.6 Herstellung von Erzeugnissen aus Beton, Zement und Gips
 - 26.7 Be- und Verarbeitung von Naturwerksteinen und Natursteinen a.n.g.
 - 26.8 Herstellung von sonstigen Erzeugnissen aus nicht metallischen Mineralien

DJ Metallerzeugung und -bearbeitung, Herstellung von Metallerzeugnissen

- 27 Metallerzeugung und -bearbeitung
 - 27.1 Erzeugung von Roheisen, Stahl und Ferrolegierungen
 - 27.2 Herstellung von Rohren
 - 27.3 Sonstige erste Bearbeitung von Eisen und Stahl
 - 27.4 Erzeugung und erste Bearbeitung von NE-Metallen
 - 27.5 Gießereien
- 28 Herstellung von Metallerzeugnissen
 - 28.1 Stahl- und Leichtmetallbau
 - 28.2 Herstellung von Metallbehältern mit einem Fassungsvermögen von mehr als 300 l; Herstellung von Heizkörpern und -kesseln für Zentralheizungen
 - 28.3 Herstellung von Dampfkesseln (ohne Zentralheizungskessel)
 - 28.4 Herstellung von Schmiede-, Press-, Zieh- und Stanzteilen, gewalzten Ringen und pulvermetallurgischen Erzeugnissen
 - 28.5 Oberflächenveredlung, Wärmebehandlung und Mechanik a.n.g.
 - 28.6 Herstellung von Schneidwaren, Werkzeugen, Schlössern und Beschlägen aus unedlen Metallen
 - 28.7 Herstellung von sonstigen Metallwaren

DK Maschinenbau

- 29 Maschinenbau
 - 29.1 Herstellung von Maschinen für die Erzeugung und Nutzung von mechanischer Energie (ohne Motoren für Luft- und Straßenfahrzeuge)
 - 29.2 Herstellung von sonstigen nicht wirtschaftszweigspezifischen Maschinen
 - 29.3 Herstellung von land- und forstwirtschaftlichen Maschinen
 - 29.4 Herstellung von Werkzeugmaschinen
 - 29.5 Herstellung von Maschinen für sonstige bestimmte Wirtschaftszweige
 - 29.6 Herstellung von Waffen und Munition
 - 29.7 Herstellung von Haushaltsgeräten a.n.g.

DL Herstellung von Büromaschinen, Datenverarbeitungsgeräten und -einrichtungen; Elektrotechnik, Feinmechanik und Optik

- 30 Herstellung von Büromaschinen, Datenverarbeitungsgeräten und -einrichtungen
 - 30.0 Herstellung von Büromaschinen, Datenverarbeitungsgeräten und -einrichtungen
- 31 Herstellung von Geräten der Elektrizitätserzeugung, -verteilung u.ä.
 - 31.1 Herstellung von Elektromotoren, Generatoren und Transformatoren
 - 31.2 Herstellung von Elektrizitätsverteilungs- und -schalteinrichtungen
 - 31.3 Herstellung von isolierten Elektrokabeln, -leitungen und -drähten
 - 31.4 Herstellung von Akkumulatoren und Batterien
 - 31.5 Herstellung von elektrischen Lampen und Leuchten
 - 31.6 Herstellung von elektrischen Ausrüstungen a.n.g.

Klassifikation der Wirtschaftszweige, Ausgabe 2003 (WZ 2003)
Tiefengliederung bis zur Ebene der Wirtschaftsgruppe

- 32 Rundfunk- und Nachrichtentechnik
 - 32.1 Herstellung von elektronischen Bauelementen
 - 32.2 Herstellung von Geräten und Einrichtungen der Telekommunikationstechnik
 - 32.3 Herstellung von Rundfunkgeräten sowie phono- und videotechnischen Geräten
- 33 Medizin-, Mess-, Steuer- und Regelungstechnik, Optik, Herstellung von Uhren
 - 33.1 Herstellung von medizinischen Geräten und orthopädischen Erzeugnissen
 - 33.2 Herstellung von Mess-, Kontroll-, Navigations- u.ä. Instrumenten und Vorrichtungen
 - 33.3 Herstellung von industriellen Prozesssteuerungseinrichtungen
 - 33.4 Herstellung von optischen und fotografischen Geräten
 - 33.5 Herstellung von Uhren

DM Fahrzeugbau

- 34 Herstellung von Kraftwagen und Kraftwagenteilen
 - 34.1 Herstellung von Kraftwagen und Kraftwagenmotoren
 - 34.2 Herstellung von Karosserien, Aufbauten und Anhängern
 - 34.3 Herstellung von Teilen und Zubehör für Kraftwagen und Kraftwagenmotoren
- 35 Sonstiger Fahrzeugbau
 - 35.1 Schiff- und Bootsbau
 - 35.2 Bahnindustrie
 - 35.3 Luft- und Raumfahrzeugbau
 - 35.4 Herstellung von Krafträdern, Fahrrädern und Behindertenfahrzeugen
 - 35.5 Fahrzeugbau a.n.g.

DN Herstellung von Möbeln, Schmuck, Musikinstrumenten, Sportgeräten, Spielwaren und sonstigen Erzeugnissen; Recycling

- 36 Herstellung von Möbeln, Schmuck, Musikinstrumenten, Sportgeräten, Spielwaren und sonstigen Erzeugnissen
 - 36.1 Herstellung von Möbeln
 - 36.2 Herstellung von Schmuck und ähnlichen Erzeugnissen
 - 36.3 Herstellung von Musikinstrumenten
 - 36.4 Herstellung von Sportgeräten
 - 36.5 Herstellung von Spielwaren
 - 36.6 Herstellung von sonstigen Erzeugnissen
- 37 Recycling
 - 37.1 Recycling von metallischen Altmaterialien und Reststoffen
 - 37.2 Recycling von nicht metallischen Altmaterialien und Reststoffen

E Energie- und Wasserversorgung

- 40 Energieversorgung
 - 40.1 Elektrizitätsversorgung
 - 40.2 Gasversorgung
 - 40.3 Wärmeversorgung
- 41 Wasserversorgung
 - 41.0 Wasserversorgung

F Baugewerbe

- 45 Baugewerbe
 - 45.1 Vorbereitende Baustellenarbeiten
 - 45.2 Hoch- und Tiefbau
 - 45.3 Bauinstallation
 - 45.4 Sonstiges Ausbaugewerbe
 - 45.5 Vermietung von Baumaschinen und -geräten mit Bedienungspersonal

Klassifikation der Wirtschaftszweige, Ausgabe 2003 (WZ 2003)
Tiefengliederung bis zur Ebene der Wirtschaftsgruppe

G Handel; Instandhaltung und Reparatur von Kraftfahrzeugen und Gebrauchsgütern

- 50 Kraftfahrzeughandel; Instandhaltung und Reparatur von Kraftfahrzeugen; Tankstellen
 - 50.1 Handel mit Kraftwagen
 - 50.2 Instandhaltung und Reparatur von Kraftwagen
 - 50.3 Handel mit Kraftwagenteilen und Zubehör
 - 50.4 Handel mit Krafträdern, Teilen und Zubehör; Instandhaltung und Reparatur von Krafträdern
 - 50.5 Tankstellen
- 51 Handelsvermittlung und Großhandel (ohne Handel mit Kraftfahrzeugen)
 - 51.1 Handelsvermittlung
 - 51.2 Großhandel mit landwirtschaftlichen Grundstoffen und lebenden Tieren
 - 51.3 Großhandel mit Nahrungsmitteln, Getränken und Tabakwaren
 - 51.4 Großhandel mit Gebrauchs- und Verbrauchsgütern
 - 51.5 Großhandel mit nicht landwirtschaftlichen Halbwaren, Altmaterial und Reststoffen
 - 51.8 Großhandel mit Maschinen, Ausrüstungen und Zubehör
 - 51.9 Sonstiger Großhandel
- 52 Einzelhandel (ohne Handel mit Kraftfahrzeugen und ohne Tankstellen); Reparatur von Gebrauchsgütern
 - 52.1 Einzelhandel mit Waren verschiedener Art (in Verkaufsräumen)
 - 52.2 Facheinzelhandel mit Nahrungsmitteln, Getränken und Tabakwaren (in Verkaufsräumen)
 - 52.3 Apotheken; Facheinzelhandel mit medizinischen, orthopädischen und kosmetischen Artikeln (in Verkaufsräumen)
 - 52.4 Sonstiger Facheinzelhandel (in Verkaufsräumen)
 - 52.5 Einzelhandel mit Antiquitäten und Gebrauchtwaren (in Verkaufsräumen)
 - 52.6 Einzelhandel (nicht in Verkaufsräumen)
 - 52.7 Reparatur von Gebrauchsgütern

H Gastgewerbe

- 55 Gastgewerbe
 - 55.1 Hotellerie
 - 55.2 Sonstiges Beherbergungsgewerbe
 - 55.3 Speisengeprägte Gastronomie
 - 55.4 Getränkegeprägte Gastronomie
 - 55.5 Kantinen und Caterer

I Verkehr und Nachrichtenübermittlung

- 60 Landverkehr; Transport in Rohrfernleitungen
 - 60.1 Eisenbahnverkehr
 - 60.2 Sonstiger Landverkehr
 - 60.3 Transport in Rohrfernleitungen
- 61 Schifffahrt
 - 61.1 See- und Küstenschifffahrt
 - 61.2 Binnenschifffahrt
- 62 Luftfahrt
 - 62.1 Linienflugverkehr
 - 62.2 Gelegenheitsflugverkehr
 - 62.3 Raumtransport
- 63 Hilfs- und Nebentätigkeiten für den Verkehr; Verkehrsvermittlung
 - 63.1 Frachturnschlag und Lagerei
 - 63.2 Sonstige Hilfs- und Nebentätigkeiten für den Verkehr
 - 63.3 Reisebüros und Reiseveranstalter
 - 63.4 Spedition, sonstige Verkehrsvermittlung
- 64 Nachrichtenübermittlung
 - 64.1 Postverwaltung und private Post- und Kurierdienste
 - 64.3 Fernmeldedienste

Klassifikation der Wirtschaftszweige, Ausgabe 2003 (WZ 2003)
Tiefengliederung bis zur Ebene der Wirtschaftsgruppe

J Kredit- und Versicherungsgewerbe

- 65 Kreditgewerbe
 - 65.1 Zentralbanken und Kreditinstitute
 - 65.2 Sonstige Finanzierungsinstitutionen
- 66 Versicherungsgewerbe
 - 66.0 Versicherungsgewerbe
- 67 Mit dem Kredit- und Versicherungsgewerbe verbundene Tätigkeiten
 - 67.1 Mit dem Kreditgewerbe verbundene Tätigkeiten
 - 67.2 Mit dem Versicherungsgewerbe verbundene Tätigkeiten

K Grundstücks- und Wohnungswesen, Vermietung beweglicher Sachen, Erbringung von wirtschaftlichen Dienstleistungen a.n.g.

- 70 Grundstücks- und Wohnungswesen
 - 70.1 Erschließung, Kauf und Verkauf von Grundstücken, Gebäuden und Wohnungen
 - 70.2 Vermietung und Verpachtung von eigenen Grundstücken, Gebäuden und Wohnungen
 - 70.3 Vermittlung und Verwaltung von fremden Grundstücken, Gebäuden und Wohnungen
- 71 Vermietung beweglicher Sachen ohne Bedienungspersonal
 - 71.1 Vermietung von Kraftwagen bis 3,5t Gesamtgewicht
 - 71.2 Vermietung von sonstigen Verkehrsmitteln
 - 71.3 Vermietung von Maschinen und Geräten
 - 71.4 Vermietung von Gebrauchsgütern a.n.g.
- 72 Datenverarbeitung und Datenbanken
 - 72.1 Hardwareberatung
 - 72.2 Softwarehäuser
 - 72.3 Datenverarbeitungsdienste
 - 72.4 Datenbanken
 - 72.5 Instandhaltung und Reparatur von Büromaschinen, Datenverarbeitungsgeräten und -einrichtungen
 - 72.6 Sonstige mit der Datenverarbeitung verbundene Tätigkeiten
- 73 Forschung und Entwicklung
 - 73.1 Forschung und Entwicklung im Bereich Natur-, Ingenieur-, Agrarwissenschaften und Medizin
 - 73.2 Forschung und Entwicklung im Bereich Rechts-, Wirtschafts- und Sozialwissenschaften sowie im Bereich Sprach-, Kultur- und Kunstwissenschaften
- 74 Erbringung von wirtschaftlichen Dienstleistungen a.n.g.
 - 74.1 Rechts-, Steuer- und Unternehmensberatung, Wirtschaftsprüfung, Buchführung, Markt- und Meinungsforschung, Managementtätigkeiten von Holdinggesellschaften
 - 74.2 Architektur- und Ingenieurbüros
 - 74.3 Technische, physikalische und chemische Untersuchung
 - 74.4 Werbung
 - 74.5 Personal- und Stellenvermittlung, Überlassung von Arbeitskräften
 - 74.6 Wach- und Sicherheitsdienste sowie Detekteien
 - 74.7 Reinigung von Gebäuden, Inventar und Verkehrsmitteln
 - 74.8 Erbringung von sonstigen wirtschaftlichen Dienstleistungen a.n.g.

L Öffentliche Verwaltung, Verteidigung, Sozialversicherung

- 75 Öffentliche Verwaltung, Verteidigung, Sozialversicherung
 - 75.1 Öffentliche Verwaltung
 - 75.2 Auswärtige Angelegenheiten, Verteidigung, Rechtspflege, Öffentliche Sicherheit und Ordnung
 - 75.3 Sozialversicherung und Arbeitsförderung

Klassifikation der Wirtschaftszweige, Ausgabe 2003 (WZ 2003)
Tiefengliederung bis zur Ebene der Wirtschaftsgruppe

M Erziehung und Unterricht

- 80 Erziehung und Unterricht
 - 80.1 Kindergärten, Vor- und Grundschulen
 - 80.2 Weiterführende Schulen
 - 80.3 Hochschulen und andere Bildungseinrichtungen des Tertiärsbereichs
 - 80.4 Erwachsenenbildung und sonstiger Unterricht

N Gesundheits-, Veterinär- und Sozialwesen

- 85 Gesundheits-, Veterinär- und Sozialwesen
 - 85.1 Gesundheitswesen
 - 85.2 Veterinärwesen
 - 85.3 Sozialwesen

O Erbringung von sonstigen öffentlichen und persönlichen Dienstleistungen

- 90 Abwasser- und Abfallbeseitigung und sonstige Entsorgung
 - 90.0 Abwasser- und Abfallbeseitigung und sonstige Entsorgung
- 91 Interessenvertretungen sowie kirchliche und sonstige Vereinigungen (ohne Sozialwesen, Kultur und Sport)
 - 91.1 Wirtschafts- und Arbeitgeberverbände, Berufsorganisationen
 - 91.2 Arbeitnehmervereinigungen
 - 91.3 Kirchliche Vereinigungen; politische Parteien sowie sonstige Interessenvertretungen und Vereinigungen a.n.g.
- 92 Kultur, Sport und Unterhaltung
 - 92.1 Film- und Videofilmherstellung, -verleih und -vertrieb, Kinos
 - 92.2 Rundfunkveranstalter, Herstellung von Hörfunk- und Fernsehprogrammen
 - 92.3 Erbringung von sonstigen kulturellen und unterhaltenden Leistungen
 - 92.4 Korrespondenz- und Nachrichtenbüros, selbständige Journalistinnen und Journalisten
 - 92.5 Bibliotheken, Archive, Museen, botanische und zoologische Gärten
 - 92.6 Sport
 - 92.7 Erbringung von sonstigen Dienstleistungen für Unterhaltung, Erholung und Freizeit
- 93 Erbringung von sonstigen Dienstleistungen
 - 93.0 Erbringung von sonstigen Dienstleistungen

P Private Haushalte mit Hauspersonal

- 95 Private Haushalte mit Hauspersonal
 - 95.0 Private Haushalte mit Hauspersonal

Q Exterritoriale Organisationen und Körperschaften

- 99 Exterritoriale Organisationen und Körperschaften
 - 99.0 Exterritoriale Organisationen und Körperschaften

**Zusammengefasste Wirtschaftsabschnitte
für Veröffentlichungszwecke innerhalb der Beschäftigtenstatistik**

Bezeichnung in der Statistik	Position in WZ 2003
Land- und Forstwirtschaft , Fischerei	A + B
Produzierendes Gewerbe	C - F
Bergbau	C
Verarbeitendes Gewerbe	D
Energie- und Wasserversorgung	E
Baugewerbe	F
Handel, Gastgewerbe und Verkehr	G - I
Handel	G
Gastgewerbe	H
Verkehr und Nachrichtenübermittlung	I
Sonstige Dienstleistungen	J - Q
Kredit- und Versicherungsgewerbe	J
Grundstücks-, Wohnungswesen, Vermietung beweglicher Sachen usw.	K
Öffentliche Verwaltung u. ä.	L + Q
Öffentliche und private Dienstleistungen (ohne öffentliche Verwaltung)	M - P